MAPA GEOLÓGICO DE LA REPÚBLICA DOMINICANA
PROVINCIA: LA ALTAGRACIA
Escala 1:100,000
TOMADO DEL MAPA GEOLÓGICO ESCALA 1:250,000

SERVICIO GEOLÓGICO NACIONAL
REPÚBLICA DOMINICANA

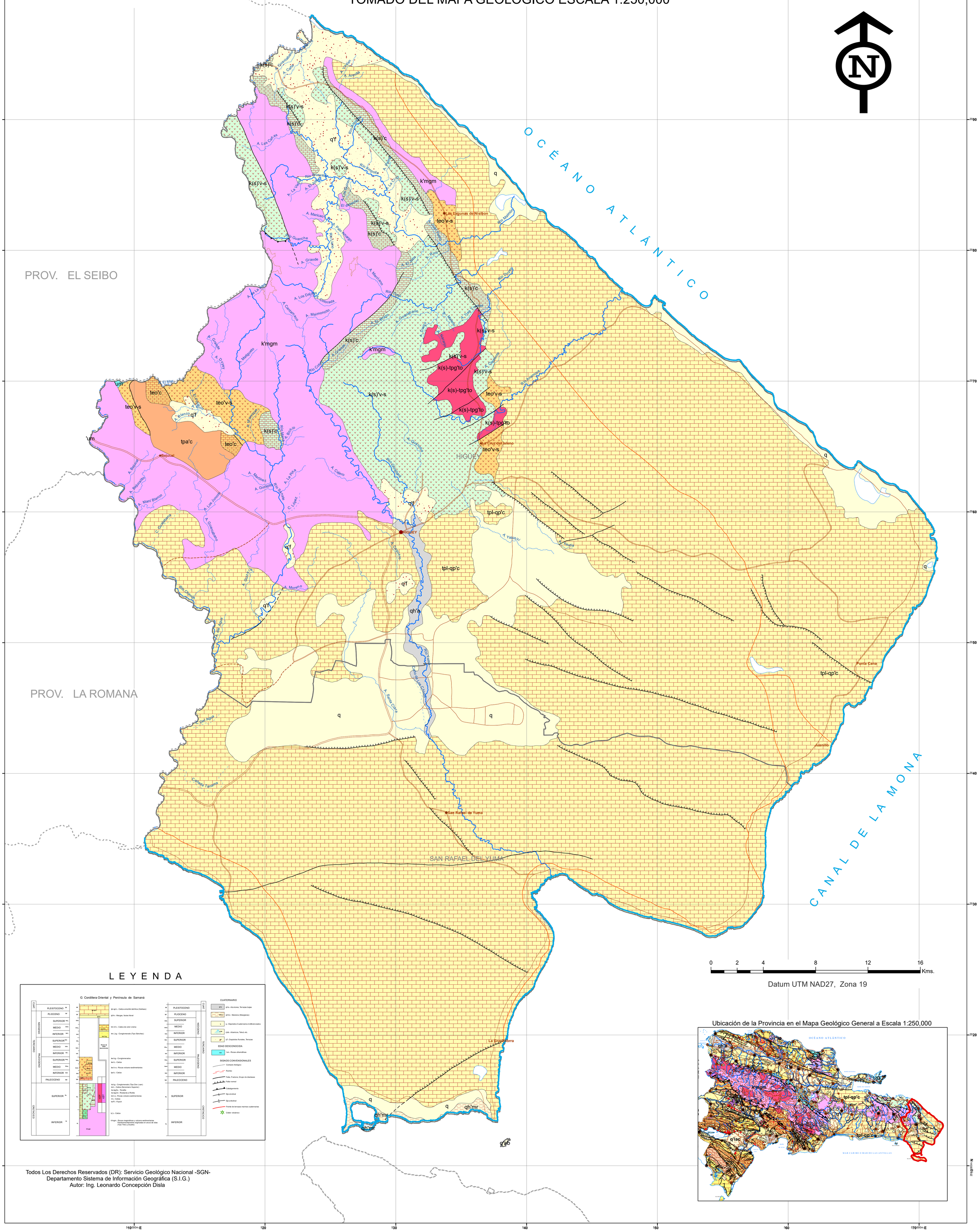

Datum UTM NAD27, Zona 19

L E Y E N D A

G Cordillera Oriental y Península de Samaná

CUAT.	PLEISTOCENO	tpl-qp'c - Caliza arrecifal detrítica (Hoteses)	
NEÓGENO	PLIOCENO	tp'lm - Margas, facies litoral	
	SUPERIOR	tmi m'c - Caliza de color crema	
	MEDIO	tmi (c) - Conglomerado (Tipo Sánchez)	
	INFERIOR		
PALEÓGENO	SUPERIOR	teo'cg - Conglomerados	
	MEDIO	teo'c - Caliza	
	INFERIOR	teo'v-s - Rocas volcano-sedimentarias	
	PALEOCENO	tpa'c - Caliza	
CRETÁCEO	SUPERIOR	ks'cg - Conglomerado (Tipo Don Juan)	
		ks'c - Caliza (Senoniano Superior)	
		ks-tpg'to - Toralla	
		ks-tpg'rd - Rodocita a Rosita	
		ks'v-s - Rocas volcano-sedimentarias	
		k'c - Caliza	
		ks'f'c - Flysch	
	INFERIOR	k'c - Caliza	
		k'mgm - Rocas magmáticas y volcano-sedimentarias Predominantemente originadas en arcos de islas (Tipo Tireo y Duarte)	

CUATERNARIO
- qh'a - Aluviones, Terrazas bajas
- qh'mr - Marisma (Manglares)
- q - Depósitos Cuaternarios indiferenciados
- q'ab - Abanicos, Talud, etc.
- q'f - Depósitos fluviales, Terrazas

EDAD DESCONOCIDA
- 'um - Rocas ultramáficas

SIGNOS CONVENSIONALES
- Contacto litológico
- Rumbo
- Falla, Fractura, Grupo de diaclasas
- Falla normal
- Cabalgamiento
- Eje sinclinal
- Eje anticlinal
- Frente de terrazas marinas cuaternarias
- Cráter volcánico

Ubicación de la Provincia en el Mapa Geológico General a Escala 1:250,000

Todos Los Derechos Reservados (DR): Servicio Geológico Nacional -SGN-
Departamento Sistema de Información Geográfica (S.I.G.)
Autor: Ing. Leonardo Concepción Disla