MAPA GEOLÓGICO DE LA REPÚBLICA DOMINICANA
PROVINCIA: LA ROMANA

Escala 1:100,000

TOMADO DEL MAPA GEOLÓGICO ESCALA 1:250,000

SERVICIO GEOLÓGICO NACIONAL
REPÚBLICA DOMINICANA

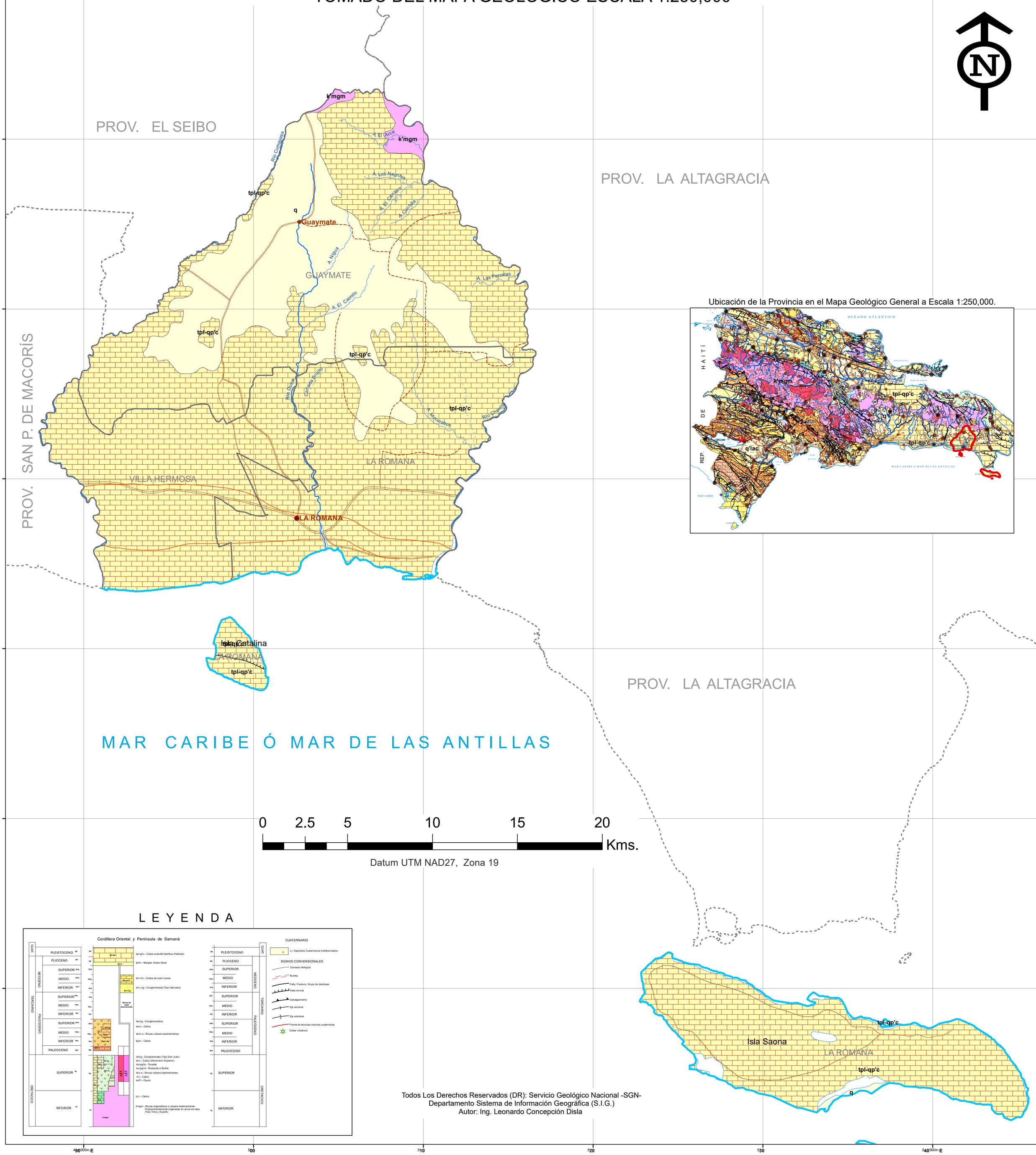

L E Y E N D A

Todos Los Derechos Reservados (DR): Servicio Geológico Nacional -SGN-
Departamento Sistema de Información Geográfica (S.I.G.)
Autor: Ing. Leonardo Concepción Disla