MAPA GEOLÓGICO DE LA REPÚBLICA DOMINICANA
PROVINCIA: PEDERNALES
Escala 1:100,000
TOMADO DEL MAPA GEOLÓGICO ESCALA 1:250,000

SERVICIO GEOLÓGICO NACIONAL
REPÚBLICA DOMINICANA

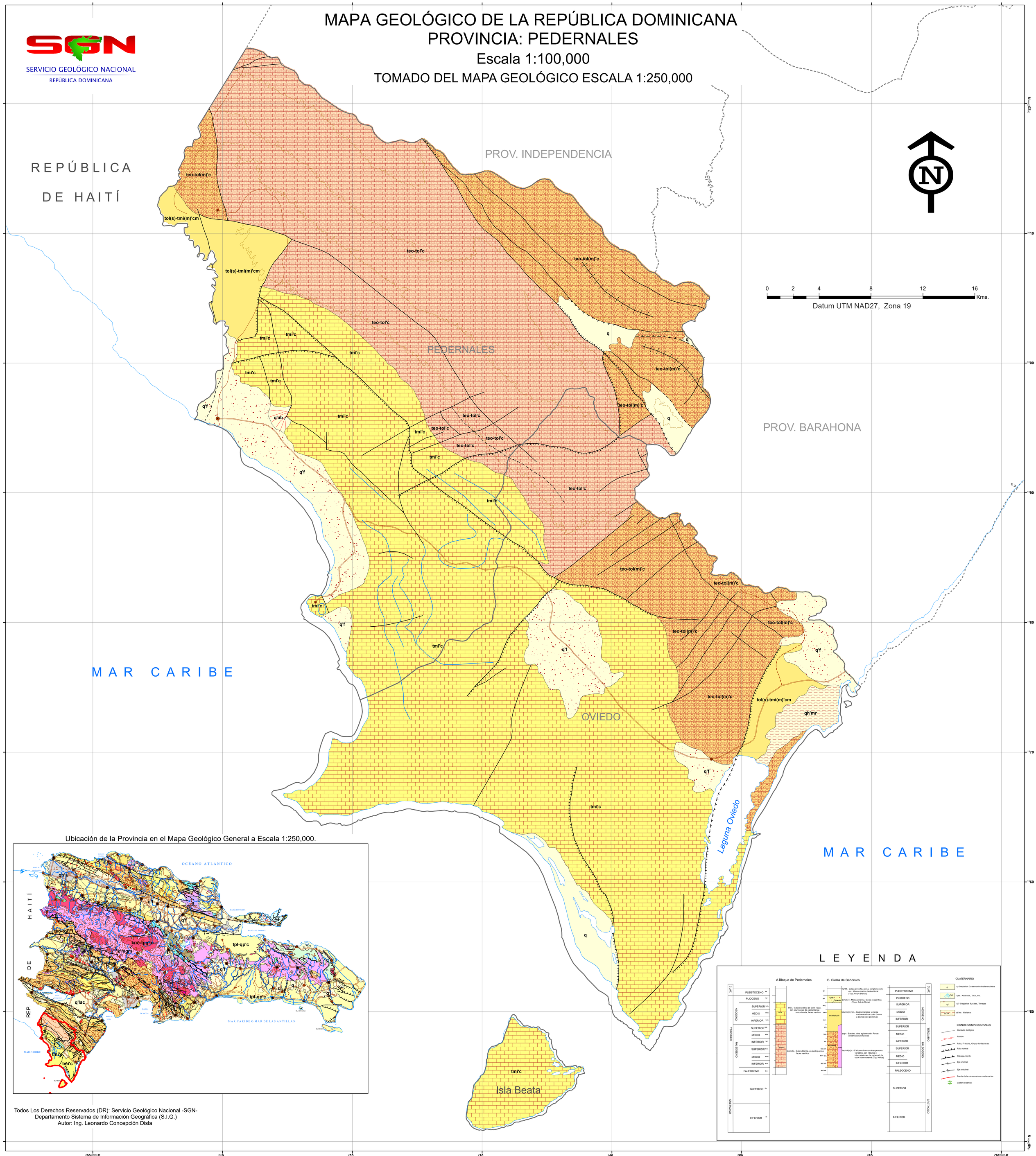

Todos Los Derechos Reservados (DR): Servicio Geológico Nacional -SGN-
Departamento Sistema de Información Geográfica (S.I.G.)
Autor: Ing. Leonardo Concepción Disla