

ESCALA 1:50.000

Realizado por el Consorcio IGME-BRGM-INYPSA (2002-2004)  
Autor: Enrique Bermúdez Rodríguez (INYPSA)  
Director del Proyecto: Marc Joubert (BRGM)  
Supervisión Técnica: UTG-SYSMIN (AURENSA)

Proyección y Cuadrícula U.T.M. - Huso 19  
Equidistancia de las curvas de nivel: 100 metros  
Adaptación y base: Mapa Topográfico 1:50.000  
Bases topográficas proporcionadas por la Secretaría de Estado de Medio Ambiente

**LEYENDA**



**SÍMBOLOS GEOLÓGICOS**

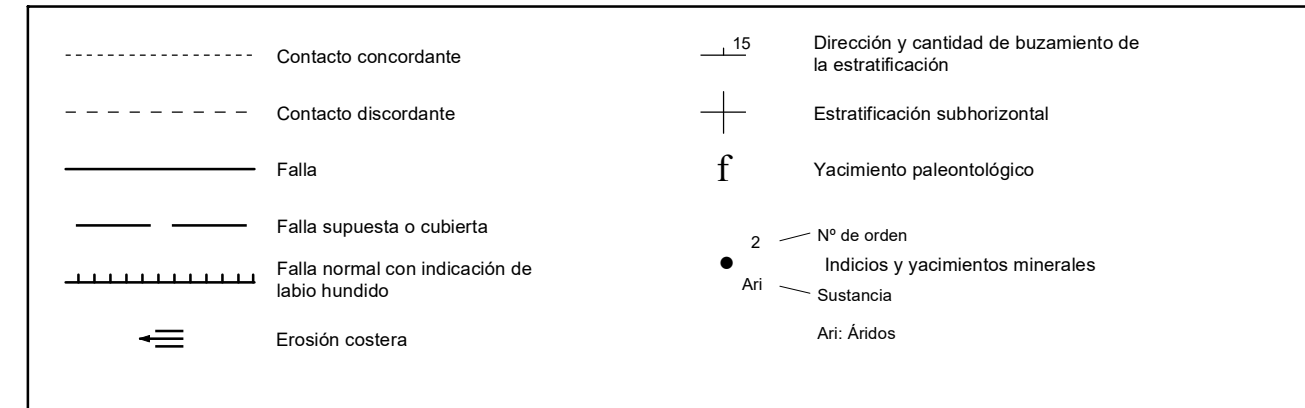

**TRAMAS Y SÍMBOLOS ESPECÍFICOS PARA SECCIONES Y COLUMNAS**

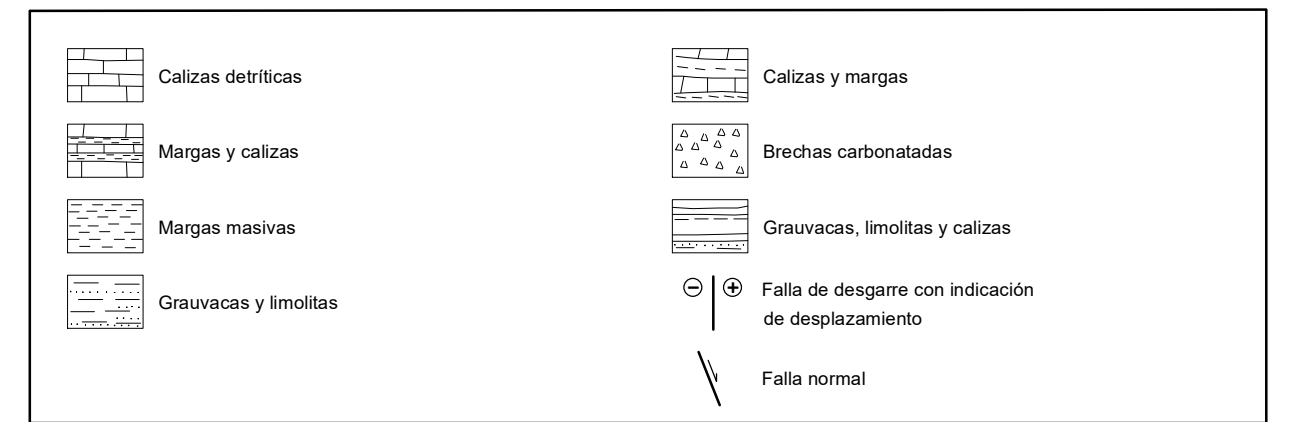

**ESQUEMA REGIONAL**

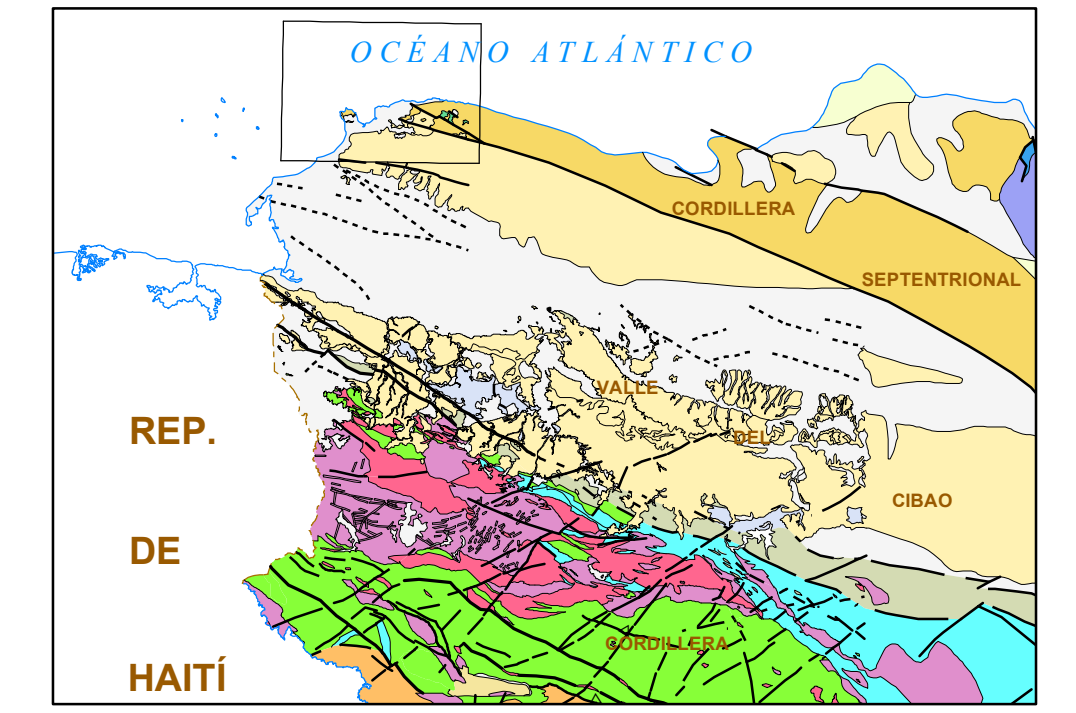

**ESQUEMA TECTÓNICO**

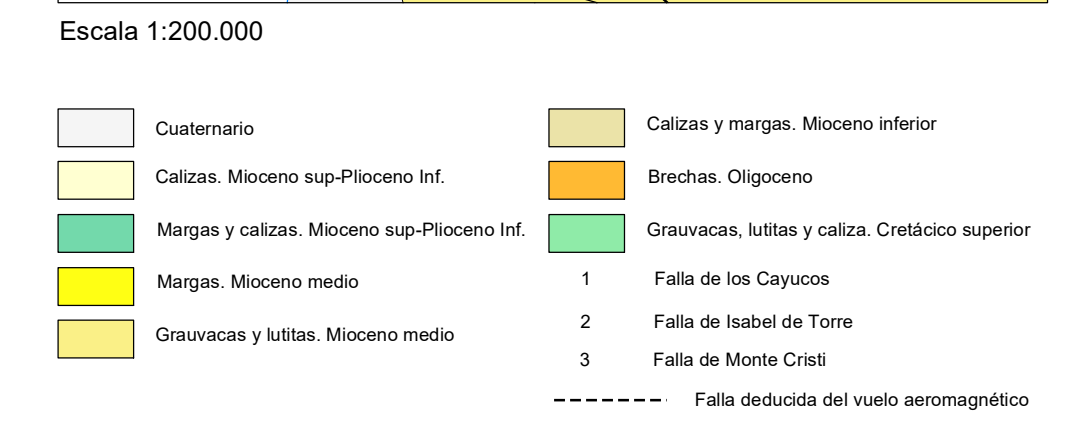
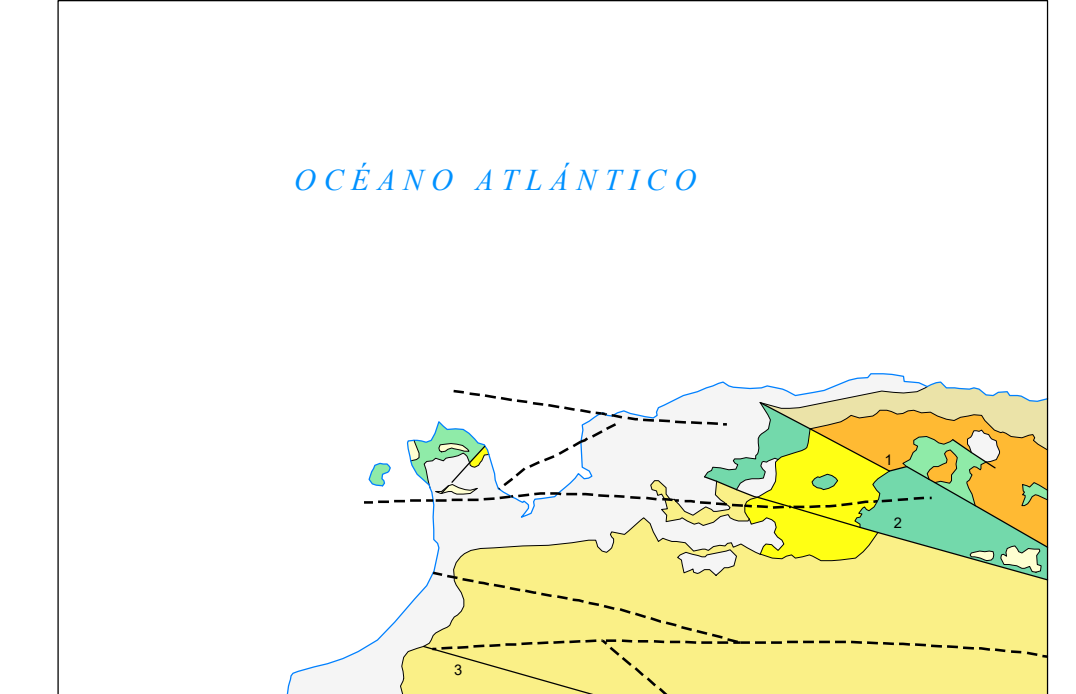

**ESQUEMA HIDROGEOLOGÍCO**

