

ESCALA 1:50.000

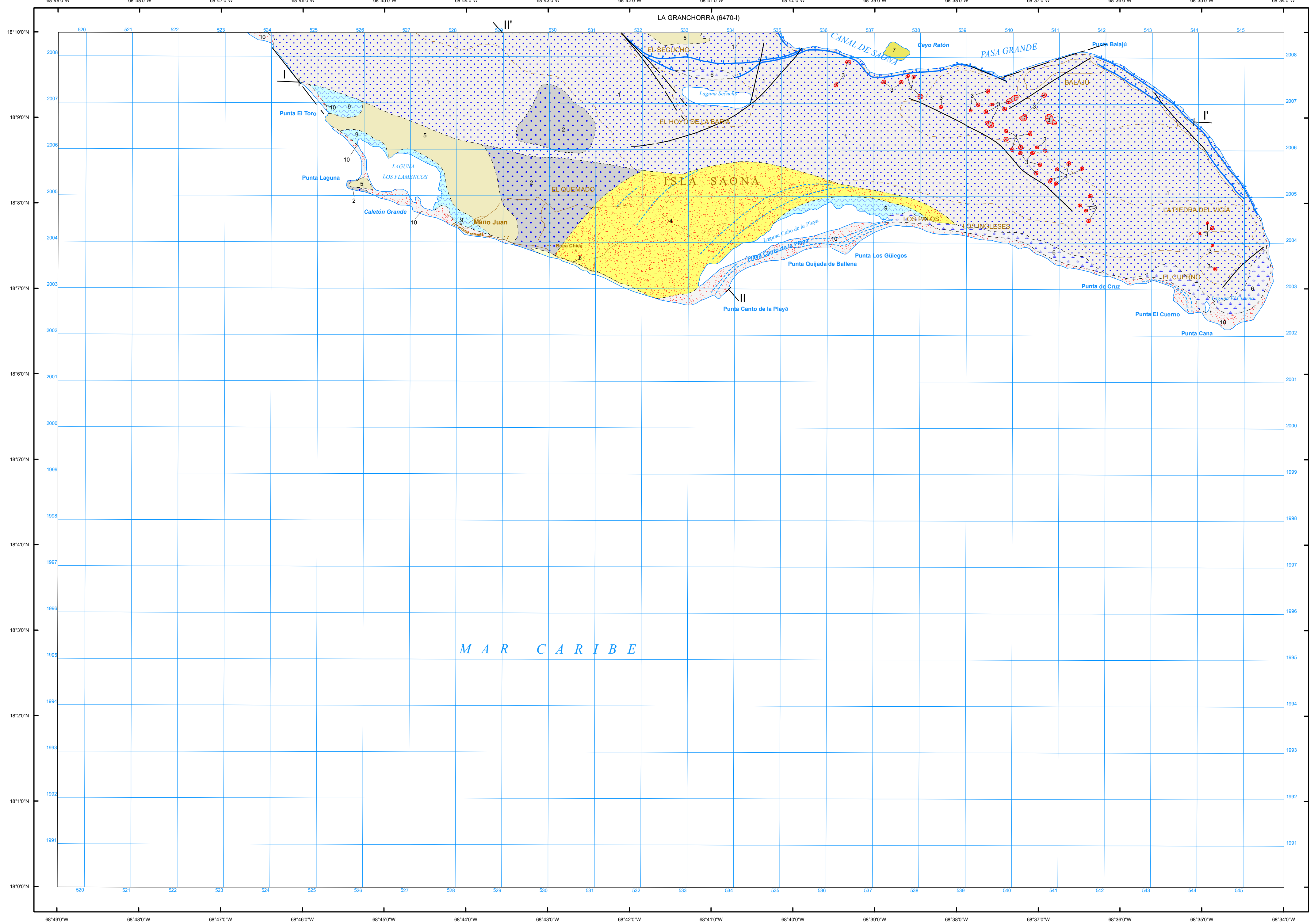

ESCALA 1:50.000

Realizado por el Consorcio IGME-BRGM-INYPSA (2007-2010)
Autor: José Francisco Medardo Arribas
Director del Proyecto: Eusebio López Caballero (IGME)
Supervisión Técnica: UTG-SYSMIN (TYPISA)

Proyección y Cuadrícula U.T.M. - Huso 19
Escala horizontal de las curvas de nivel: 1:50.000
Adaptación y base: Mapa Topográfico 1:50.000
Bases topográficas proporcionadas por la Secretaría de Estado de Medio Ambiente

LEYENDA

- | CUATERNARIO | HOLOCENO | PLEISTOCENO |
|---|---|--|
| 10 Playa y cordón litoral. Arenas | 9 Marisma alta. Arenas y limos bioclásticos | 8 Dunas. Arenas finas carbonáticas |
| 7 Barra. Arenas bioclásticas | 6 Área pantanosa parcialmente desecada. Limos negros bioclásticos | 5 Llanura de marea abandonada. Arenas y limos carbonáticos |
| 4 Cordón litoral antiguo, beach ridge. Arenas bioclásticas | 3 Arcillas de descalcificación. Arcillas rojas | 2 Fm La Isabela. Plataforma inferior. Calizas margosas con gasterópodos y bivalvos |
| 1 Fm La Isabela. Plataforma inferior. Calizas arrecifales, calcarenitas con estratificación cruzada | | |

SÍMBOLOS GEOLÓGICOS

- | | | | |
|-------|-------|-------|-------|
| ----- | ----- | ----- | ----- |
| ----- | ----- | ----- | ----- |
| ----- | ----- | ----- | ----- |
| ----- | ----- | ----- | ----- |

TRAMAS Y SÍMBOLOS ESPECÍFICOS PARA SECCIONES Y COLUMNAS

- | | | | |
|-------|-------|-------|-------|
| ----- | ----- | ----- | ----- |
| ----- | ----- | ----- | ----- |
| ----- | ----- | ----- | ----- |
| ----- | ----- | ----- | ----- |

ESQUEMA REGIONAL

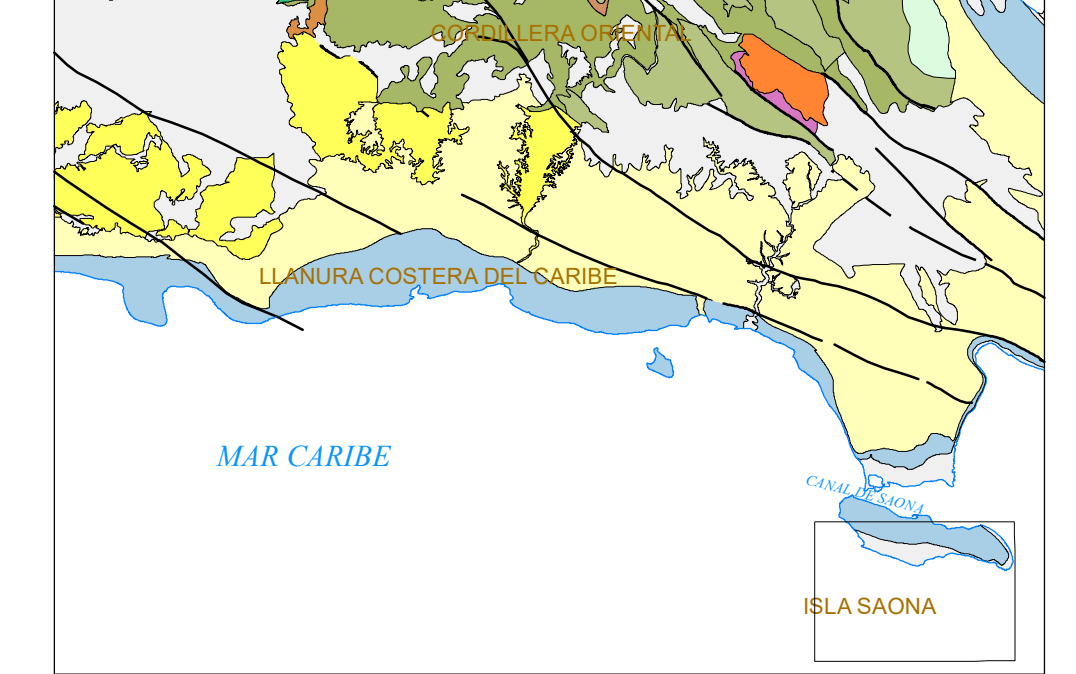

Escala 1:1.000.000

- | | | | |
|-------|-------|-------|-------|
| ----- | ----- | ----- | ----- |
| ----- | ----- | ----- | ----- |
| ----- | ----- | ----- | ----- |
| ----- | ----- | ----- | ----- |

ESQUEMA TECTÓNICO

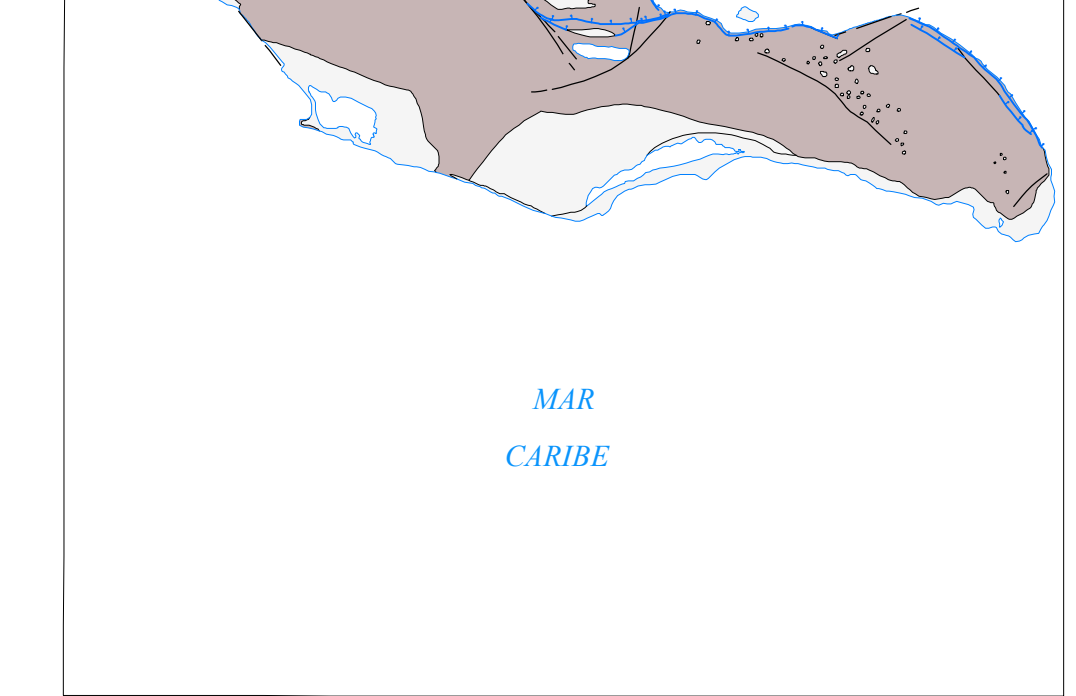

Escala 1:200.000

- | | |
|-------|-------|
| ----- | ----- |
| ----- | ----- |
| ----- | ----- |

ESQUEMA HIDROGEOLÓGICO

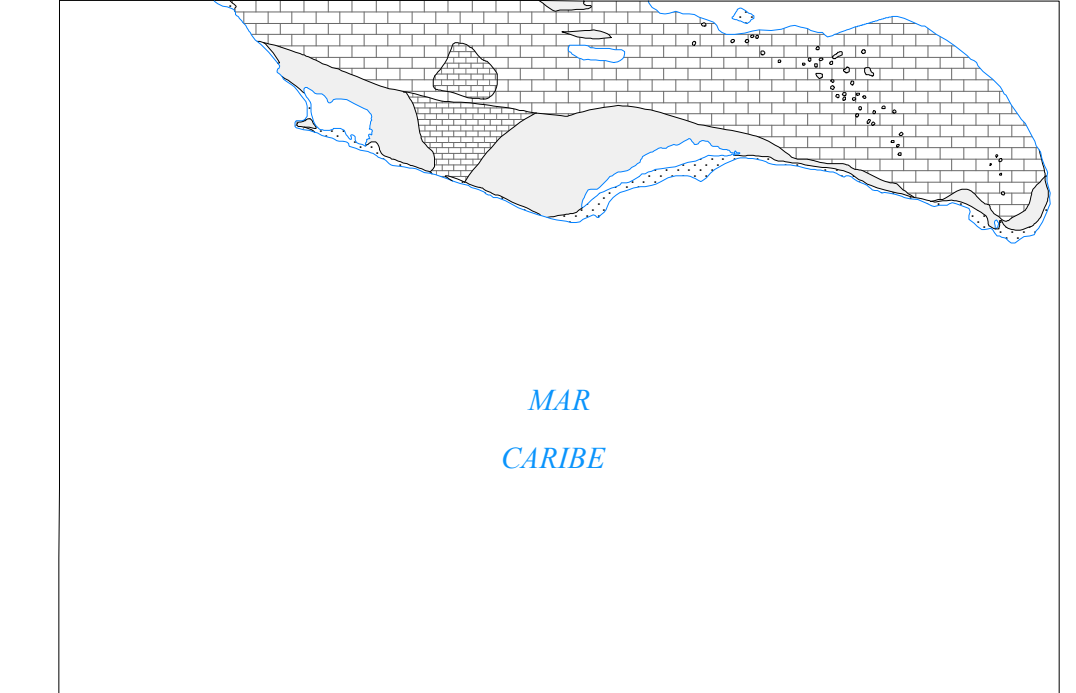

Escala 1:200.000

- | | | | |
|-------|-------|-------|-------|
| ----- | ----- | ----- | ----- |
| ----- | ----- | ----- | ----- |
| ----- | ----- | ----- | ----- |
| ----- | ----- | ----- | ----- |

MAPA ÍNDICE

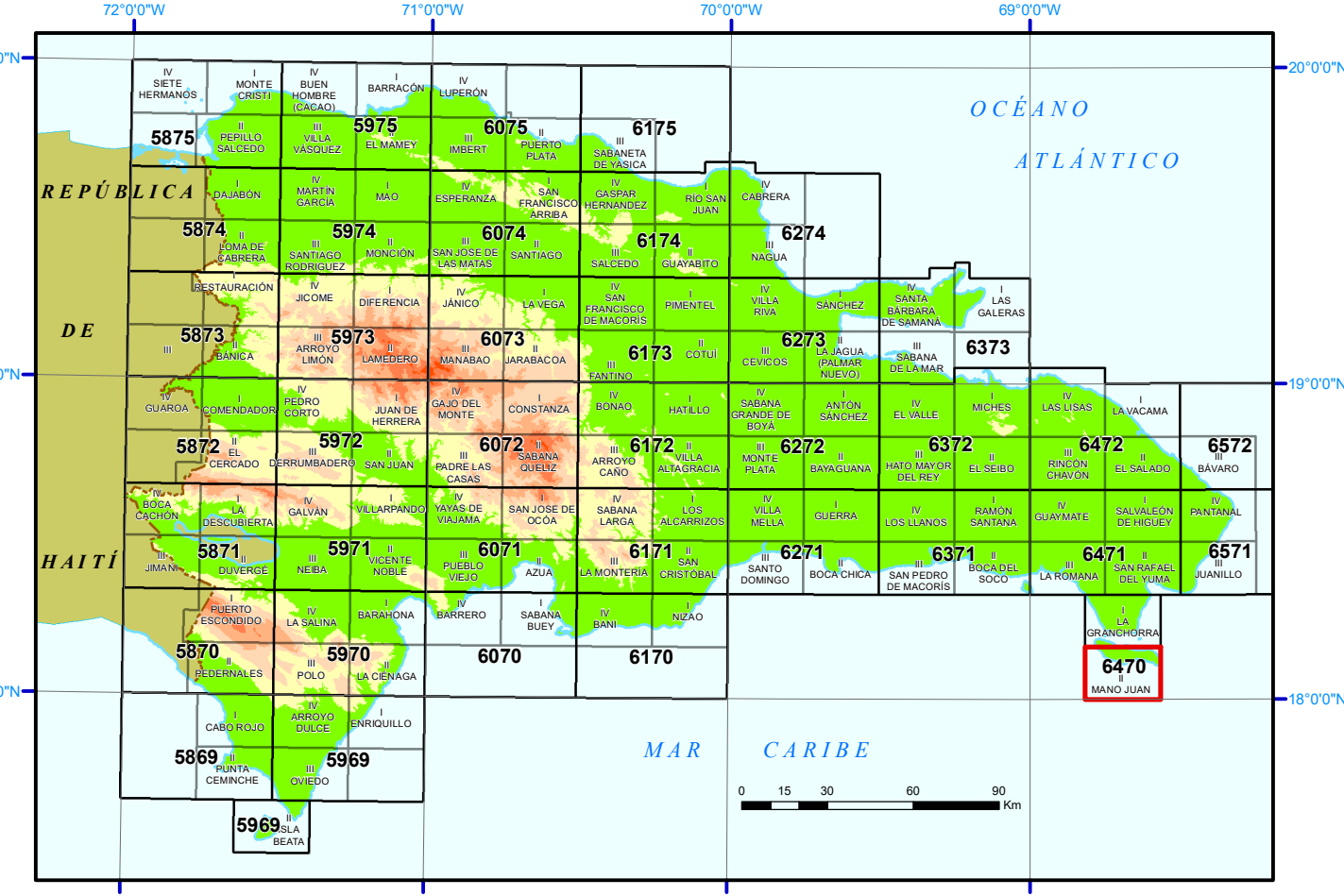

SECCIONES GEOLÓGICAS

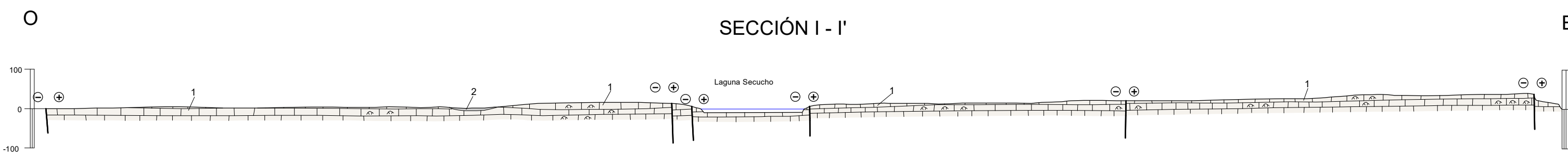

SECCIÓN II - II'

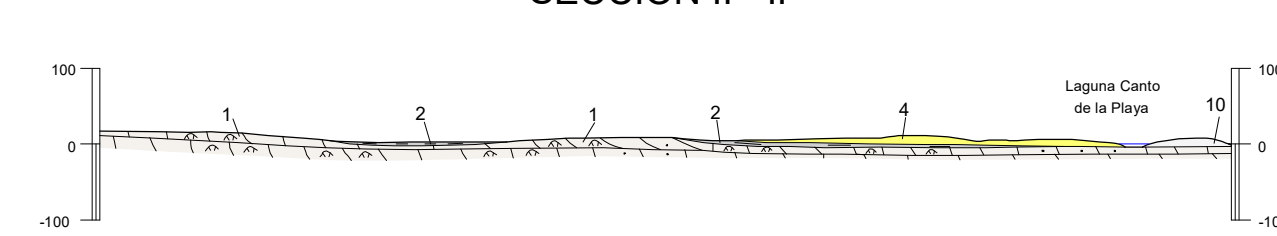

ESCALA HORIZONTAL 1:50.000
ESCALA VERTICAL 1:10.000

COLUMNAS ESTRATIGRÁFICAS SINTÉTICAS EN LAS PRINCIPALES UNIDADES O ZONAS

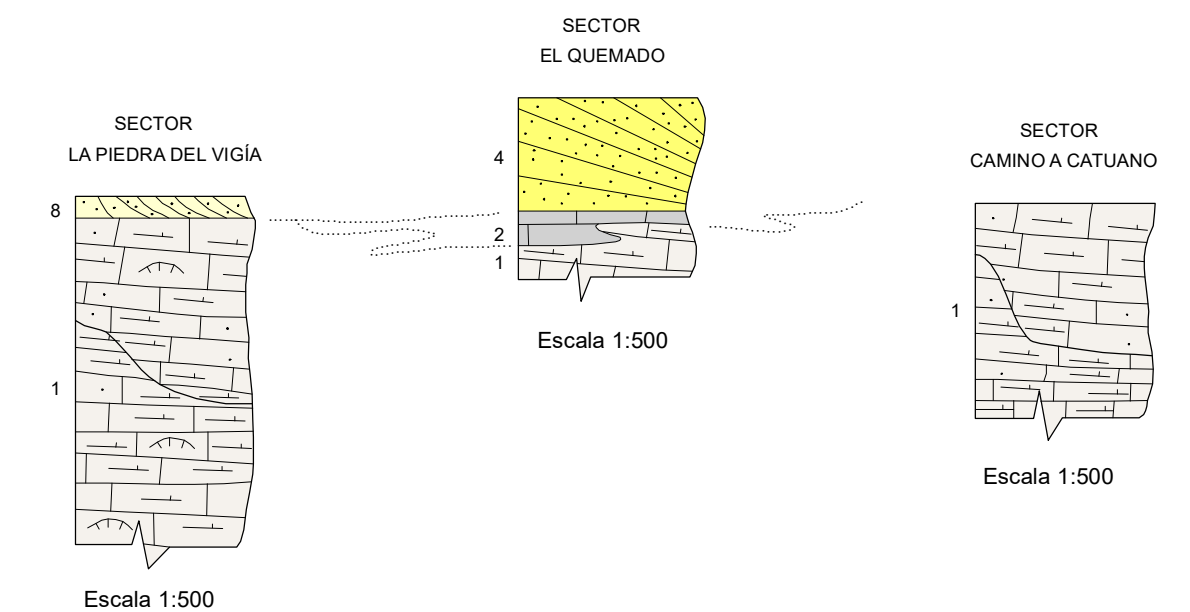

COLUMNAS SINTÉTICAS	COORDENADAS	
	X	Y
Sector Piedra del Vigia	545.000	2.004.800
Sector El Quemado	531.100	2.005.000
Sector Camino a Catuano	524.500	2.008.000

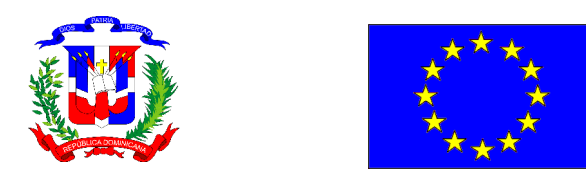

FINANCIADO POR EL PROGRAMA SYSMIN II DE LA UNIÓN EUROPEA
AUTORIDAD CONTRATANTE: GOBIERNO DE LA REPÚBLICA DOMINICANA
ORDENADOR NACIONAL PARA LOS FONDOS EUROPEOS DE DESARROLLO