

ESQUEMA DE SITUACIÓN

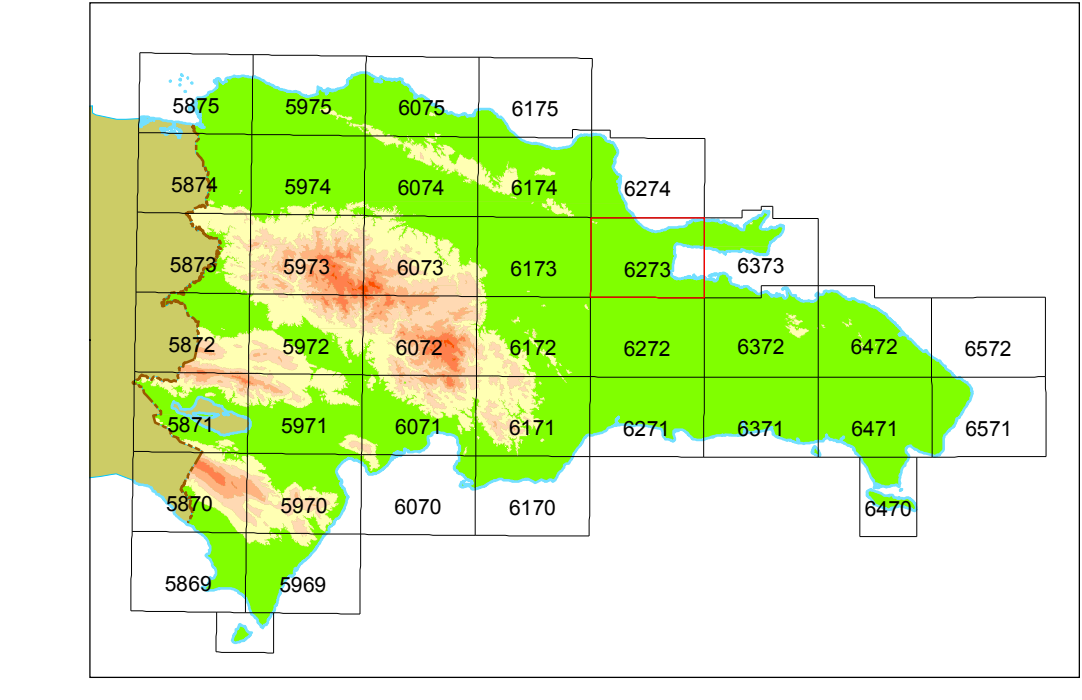

Escala 1:3.500.000

ESQUEMA MORFOESTRUCTURAL

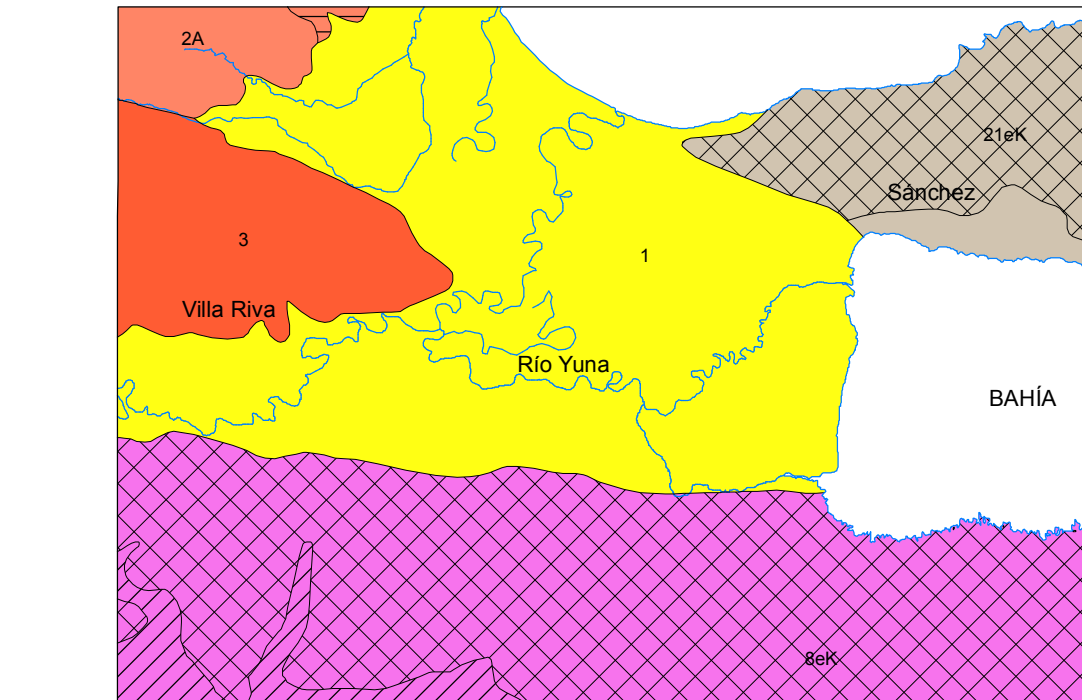

Escala 1:400.000

- 1: Aluviones recientes. Depósitos de planicie costera sin diferenciar
- 2A: Cordillera porfirítica del este, con fuerte energía de relieve morfotectónica
- 2B: Terranos de menor energía de relieve, pertenecientes a la Cordillera Septentrional (localmente espesada bajo el empuje de flujos adyacentes)
- 2C: Meseta de Seibo, con decolitas delgadas y discontinuas de cobertura. Área al parecer caracterizada por régimen de erosión de ríos y riachuelos (con flujos adyacentes)
- 2D: Meseta de Seibo, áreas caracterizadas por marcada erosión química ("tapetes" cársticos)
- 2E: Península de Samaná, áreas caracterizadas por marcada erosión química ("tapetes" cársticos)
- 2F: Península de Samaná

ESQUEMA DE UNIDADES MORFOGENÉTICAS

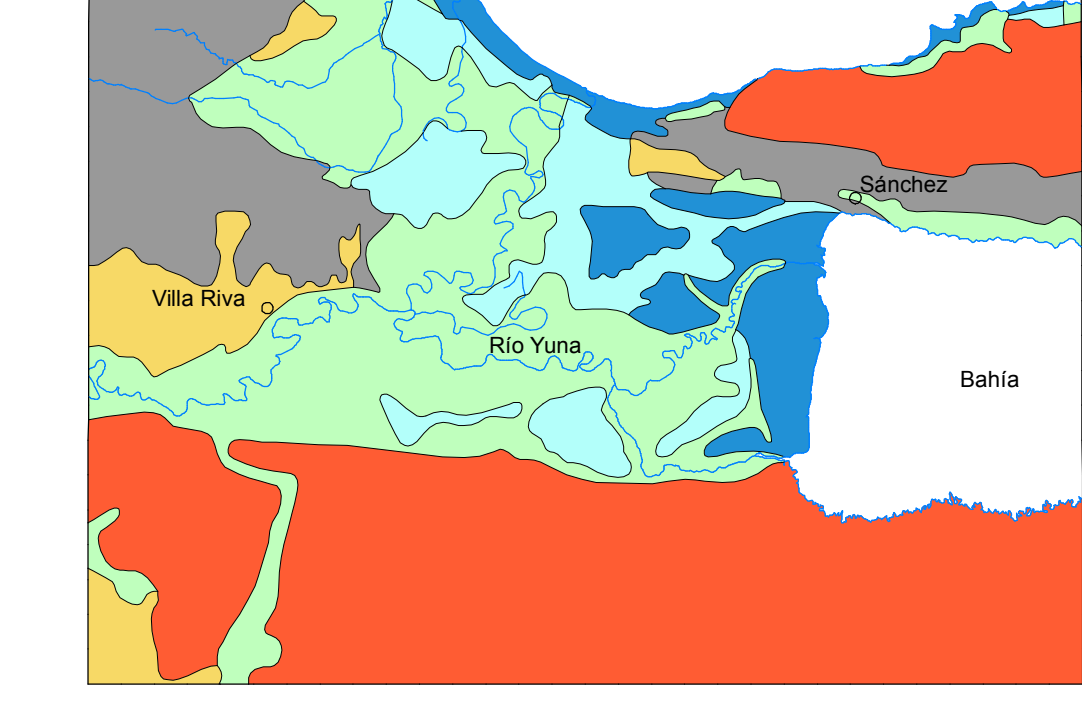

Escala 1:400.000

- Morfogénesis fluvial
- Morfogénesis litoral
- Morfogénesis estructural
- Morfogénesis poligénica
- Morfogénesis cárstica
- Morfogénesis endorámica

- LEYENDA DE FORMAS**
- FORMAS ESTRUCTURALES**
- Falla
  - Falla espuesta
  - Reacomodo
  - Superficie estructural degradada
  - Escalpe estructural
  - Cuesta
  - Cerro cónico
- FORMAS Y ELEMENTOS DE METEORIZACIÓN QUÍMICA**
- Carro
  - Lapete
- FORMAS POLIGÉNICAS**
- Dique, pedregal
- FORMAS LACUSTRES**
- Área pantanosa
  - Laguna permanente
  - Laguna estacional
- FORMAS GRABACIONALES**
- Cañón
- FORMAS Y ELEMENTOS FLUVIALES**
- Mezcla local
  - Línea de drenaje difusa
  - Árriba de interfluvio
  - Cabeza
  - Mezcla abanicoada temporariamente inundada
  - Mezcla abanicoada permanentemente inundada
  - Frente de valle
  - Mezcla de inundación
- FORMAS LITORALES**
- Playa
  - Mezcla alta
  - Mezcla baja
  - Delta
  - Área foveal abanicoada
  - Laguna
- FORMACIONES SUPERFICIALES**
- FORMACIONES FLUVIALES**
- Línea y arena: Línea de meandro
  - Línea y arena: Arroyo
  - Canoa, arena, línea y arena: Faja de valle
  - Aluvión, arena y arena: Aluvión
- FORMACIONES GRABACIONALES**
- Aluvión, arena, línea y arena: Grabación
- FORMACIONES LACUSTRES**
- Línea y arena de inundación: Lago costero
  - Línea y arena de inundación: Lago estacional
- FORMACIONES LITORALES**
- Arenas: Playa
  - Arenas y arena: Delta
  - Faja litoral orgánica: Mezcla alta
  - Faja litoral orgánica: Mezcla baja
  - Línea de drenaje: Laguna
- FORMACIONES CÁRSTICAS**
- Árriba de degradación: Faja
  - Frente de valle: Faja
- FORMACIONES POLIGÉNICAS**
- Dique, arena, línea y arena: Dique pedregal

SECCIONES GEOMORFOLÓGICAS

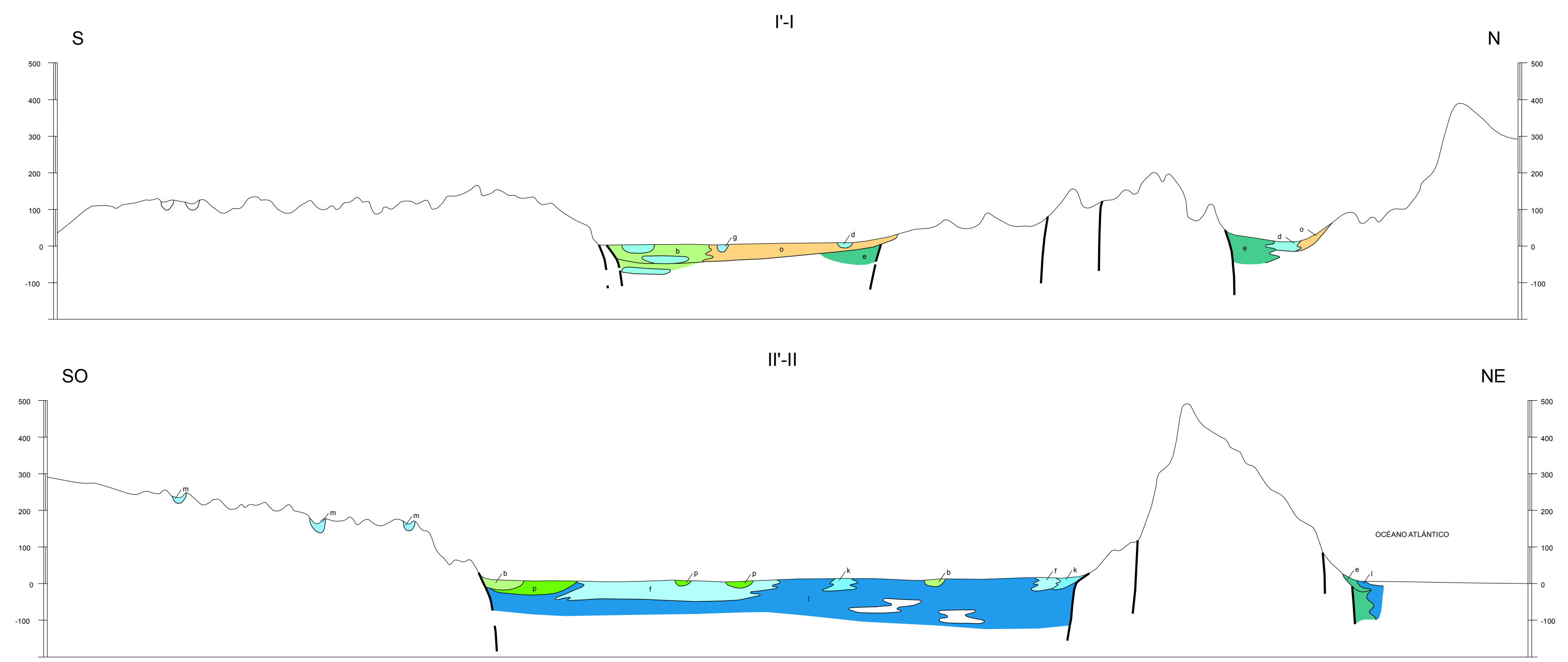

ESCALA HORIZONTAL 1:100.000 VERTICAL 1:10.000