

Escala 1:100.000  
Proyección y Cuadrícula U.T.M. - Huso 18  
Equipamiento de las curvas de nivel 100 metros  
Adaptación y base: Mapa Topográfico 1:50.000  
Bases topográficas proporcionadas por la Secretaría de Estado de Medio Ambiente

Realizado por el Consorcio IGME-BRGM-INYPSA (2007-2010)  
Autor: José Medardo (INYPSA)  
Director del Proyecto: Eusebio López Caballero (IGME)  
Supervisión Técnica: UTG-SYSMIN (TYPSA)

**ESQUEMA DE SITUACIÓN**

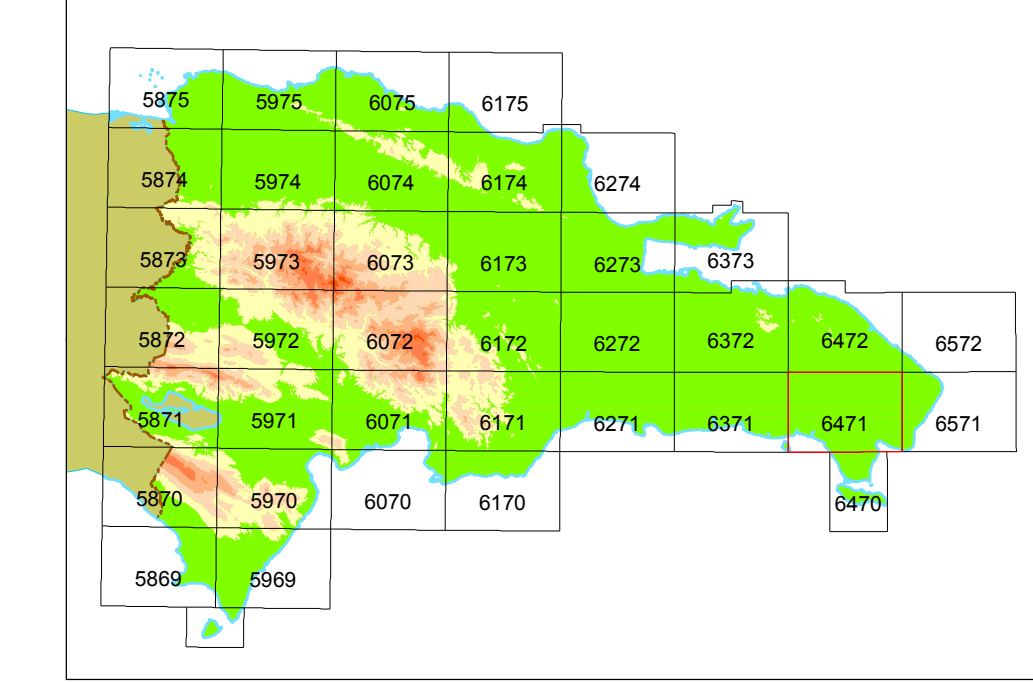

Escala 1:3.500.000

**ESQUEMA MORFOESTRUCTURAL**

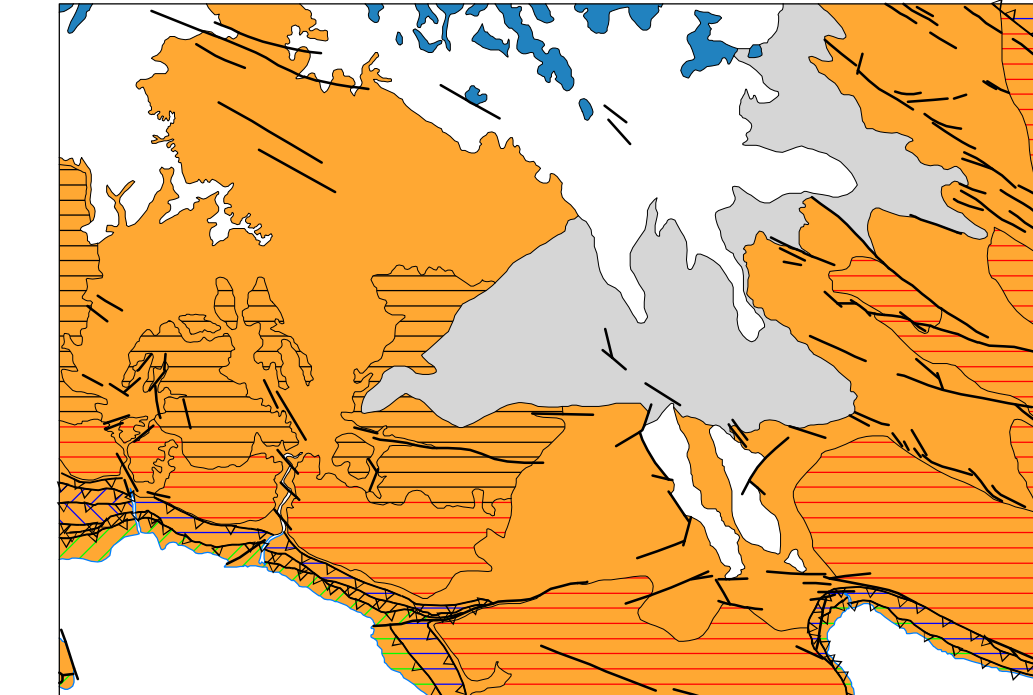

Escala 1:400.000

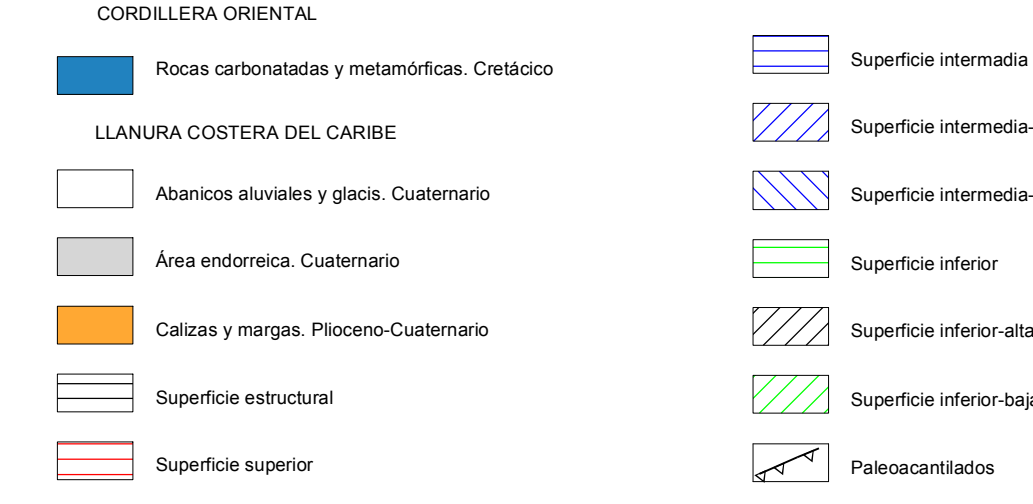

**ESQUEMA DE UNIDADES MORFOGENÉTICAS**

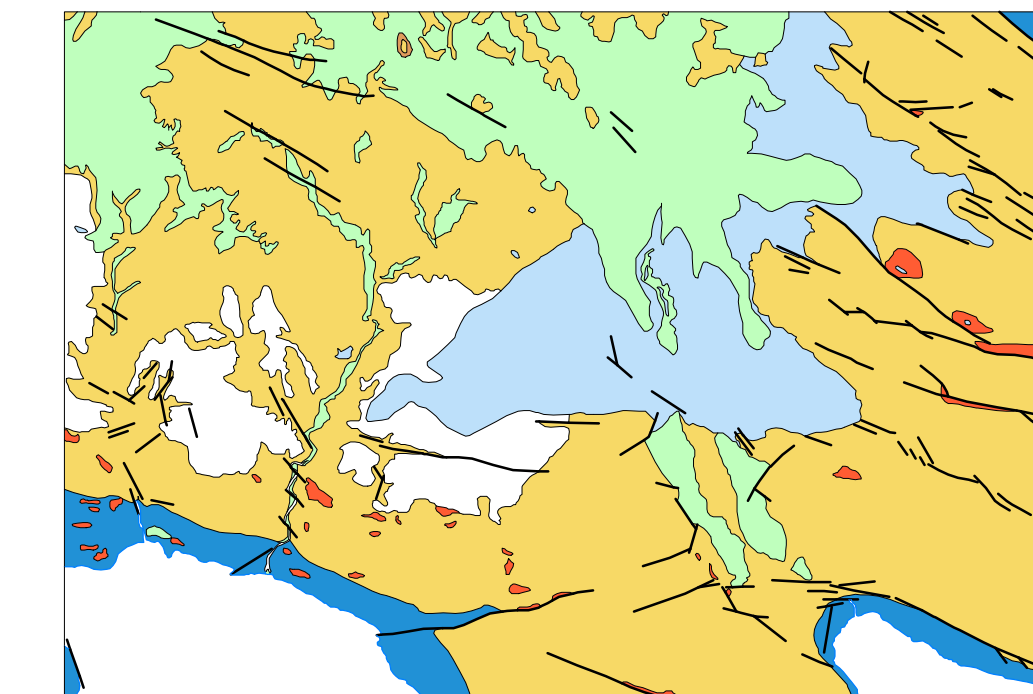

Escala 1:400.000

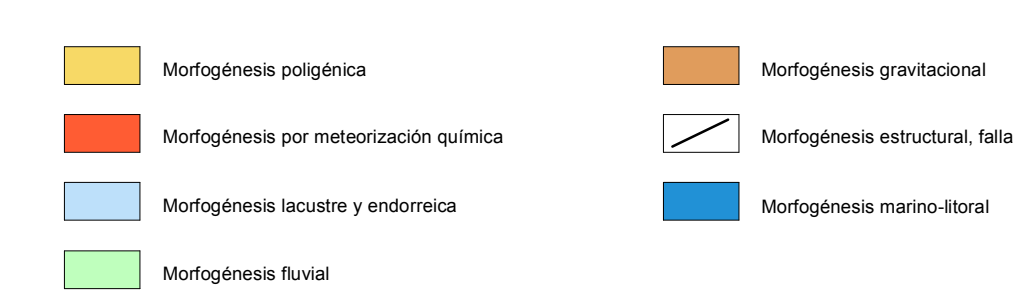

**SECCIONES GEOMORFOLÓGICAS**

I-I'

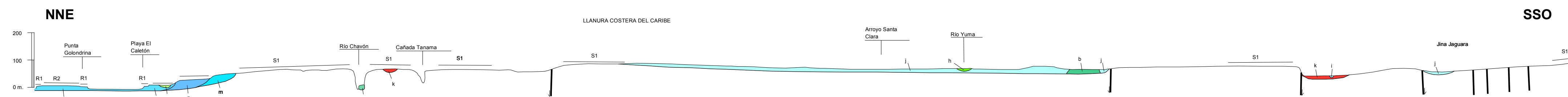

II-II'

