

Escala 1:3.500.000

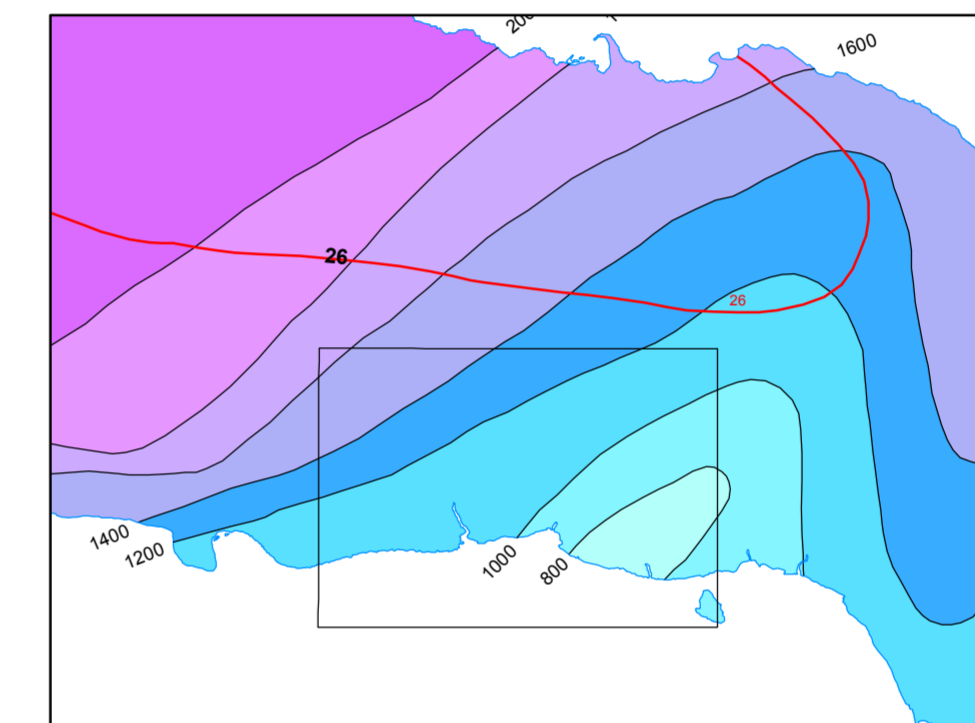

Escala 1:1.000.000

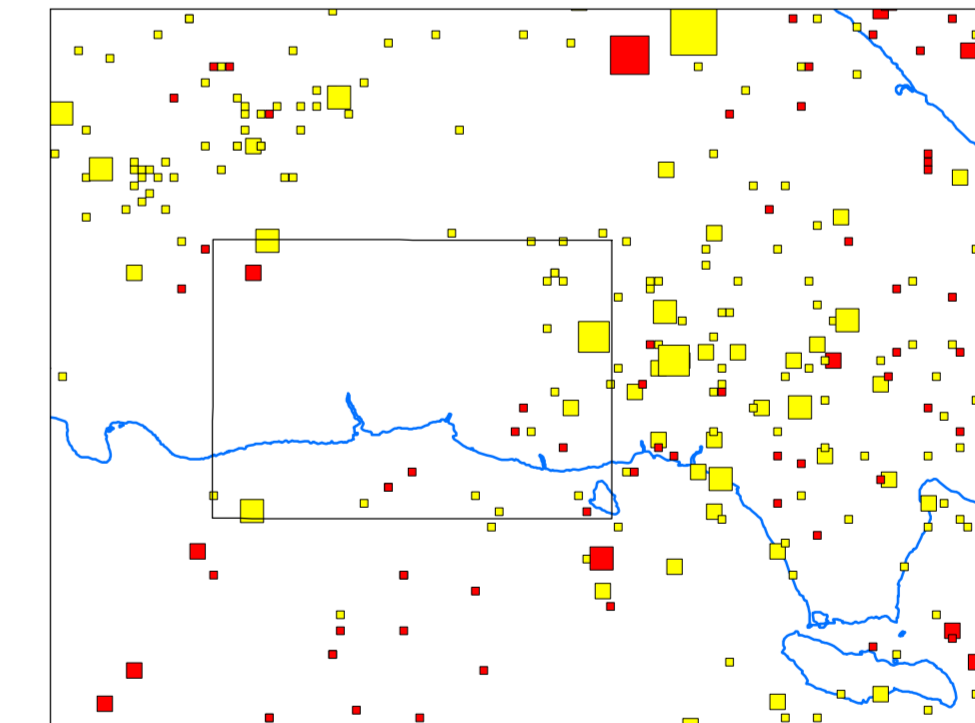

Escala 1:1.000.000

LEYENDA DE PROCESOS ACTIVOS

- ACTIVIDAD ASOCIADA A LITOLOGÍAS ESPECÍFICAS**
 - Depresiones por disolución del sustrato
 - Línea de línea con depresiones por disolución del sustrato
 - Área con depresiones por disolución en representación individualizada
 - Lapaz semidesecho
 - Lapaz desecho
- INUNDACIÓN Y SEDIMENTACIÓN**
 - Área inundada
- LACUSTRE Y ENDORREICO**
 - Clasca
 - Lago o laguna
 - Laguna colmada o desecada
 - Área endorreica embalsada permanentemente
- FLUVIAL Y DE ESCORRENTÍA SUPERFICIAL**
 - Fondo de valle o cañada torrencial
 - Fondo de valle o ladera con relieve atural-culinar
 - Cono de deposición
 - Canal favelo
- MARINO LITORAL**
 - Playa de arena
 - Coralón litoral
 - Barra de arena
 - Materia base
 - Canal de marea
 - Canal de marea abandonado
 - Laguna costera, legón
 - Laguna costera, legón desecado
- EROSIÓN**
 - Fluvial y de escorrentía superficial
 - Atopada en regueros
 - Iniciación lineal
 - Erosión lateral del cauce
 - Cárcaras
 - Litoral
 - Acantilado costero
- MOVIMIENTOS DE LADERA**
 - Desprendimientos y caídas
 - Colusiones
- ACTIVIDAD NEOTECTÓNICA**
 - Falla
 - Falla supuesta
 - Escape de falla bien conservado
 - Área levantada
- ACTIVIDAD SISMICA**
 - Epicentro, magnitud entre 4 y 5
 - Epicentro, magnitud menor de 4
 - Profundidad de foco menor de 20 Km
 - Profundidad de foco entre 20 y 60 Km
 - Profundidad de foco mayor de 60 Km

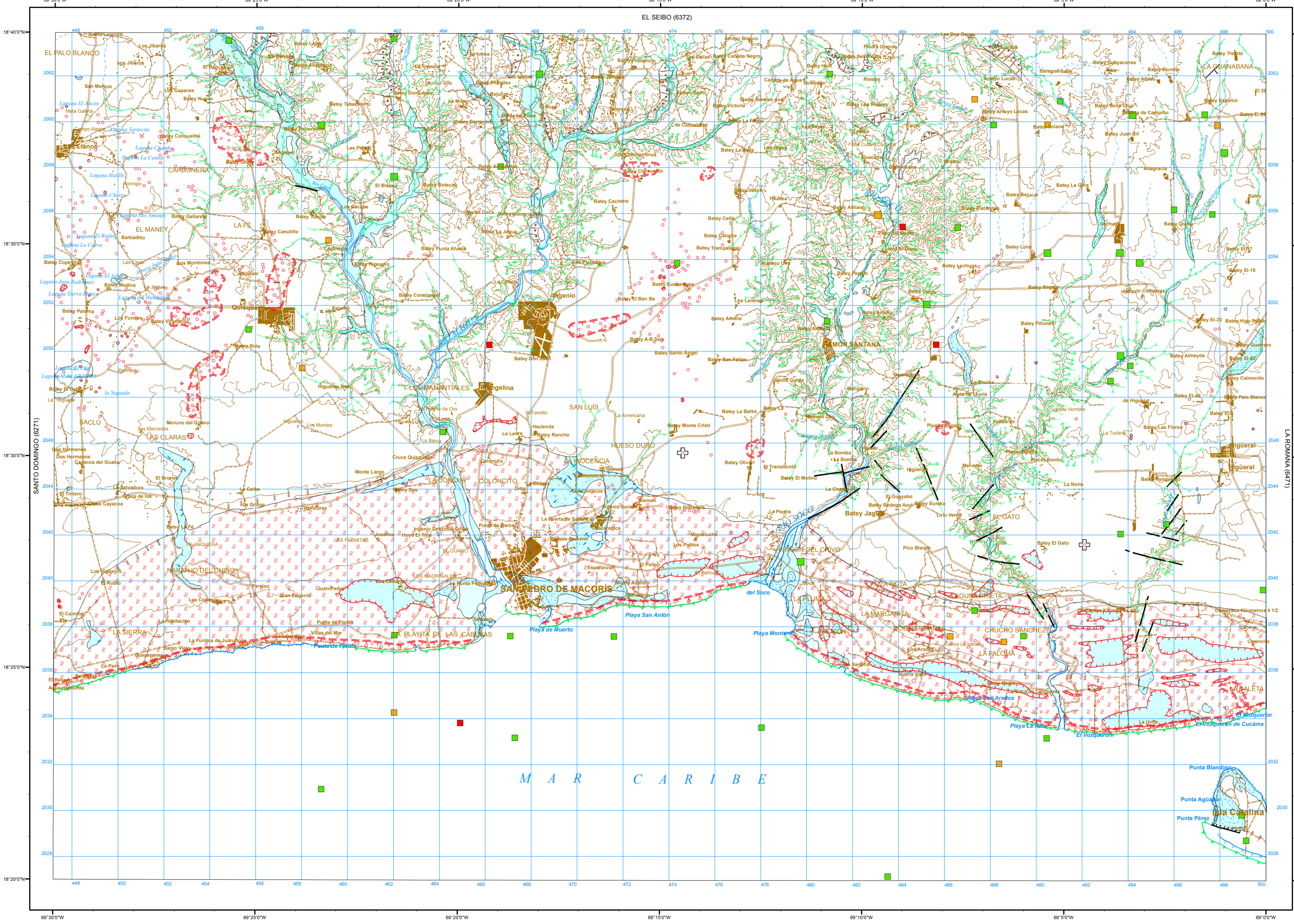

Escala 1:100.000

Proyección y Cuadrícula U.T.M. - huso 19
Equidistancia de las curvas de nivel: 100 metros
Adaptación y base: Mapa Topográfico 1:50.000
Bases topográficas proporcionadas por la Secretaría de Estado de Medioambiente

Realizado por el Consorcio IGME-BRGM-INYPSA (2007-2010)
Autor: José Mediano (INYPSA)
Director del Proyecto: Eusebio Lopera Caballero (IGME)
Supervisión Técnica: UTG-SYSMIN (TYPSA)

FINANCIADO POR EL PROGRAMA SYSMIN II DE LA UNIÓN EUROPEA
AUTORIDAD CONTRATANTE: GOBIERNO DE LA REPÚBLICA DOMINICANA
ORDENADOR NACIONAL PARA LOS FONDOS EUROPEOS DE DESARROLLO