

# CARTOGRAFÍA GEOTEMÁTICA EN LA REPÚBLICA DOMINICANA

## CARTOGRAFÍA Y EXPLORACIÓN GEOQUÍMICA

# CARTOGRAFÍA GEOQUÍMICA DE LA REPÚBLICA DOMINICANA

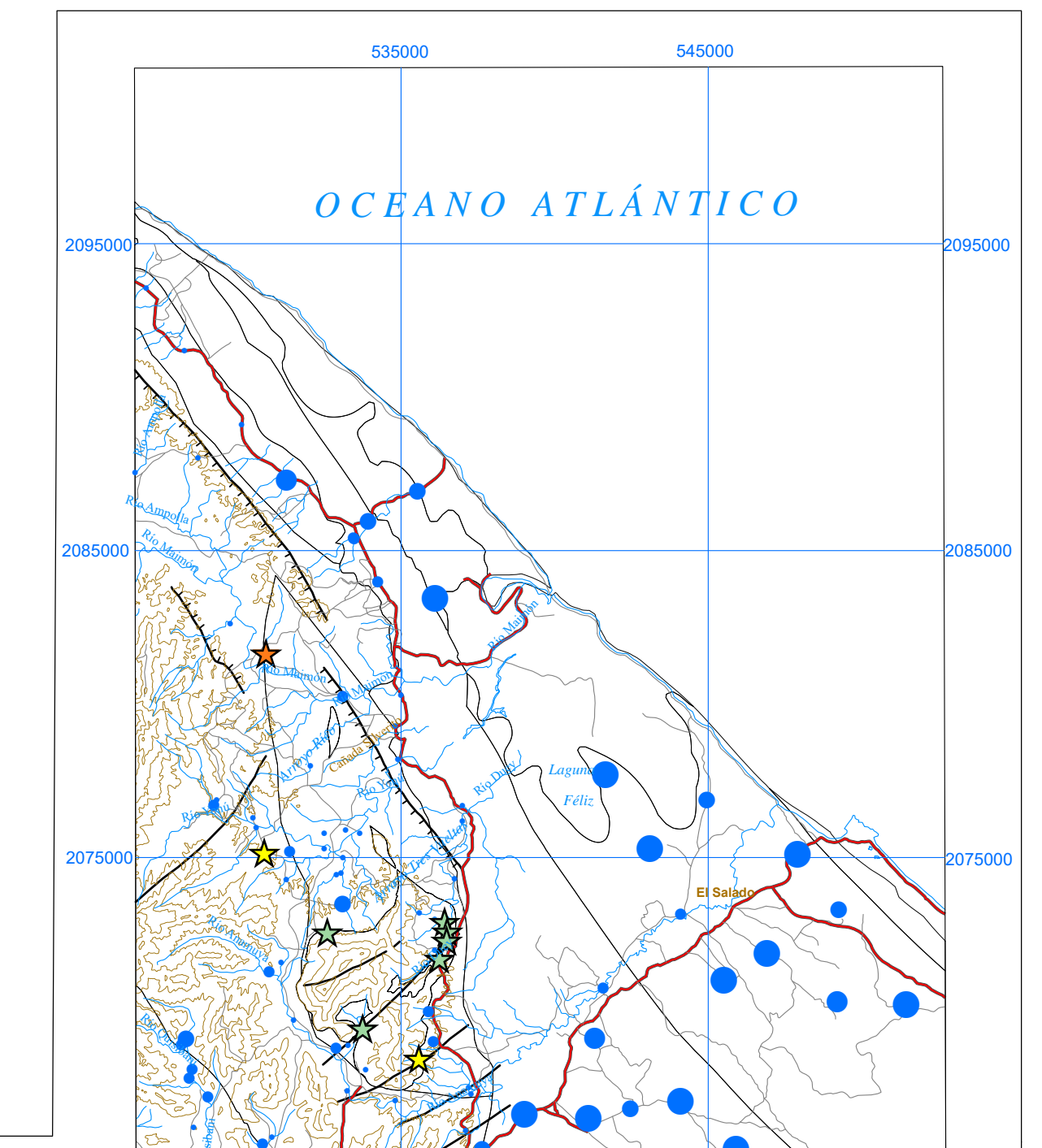
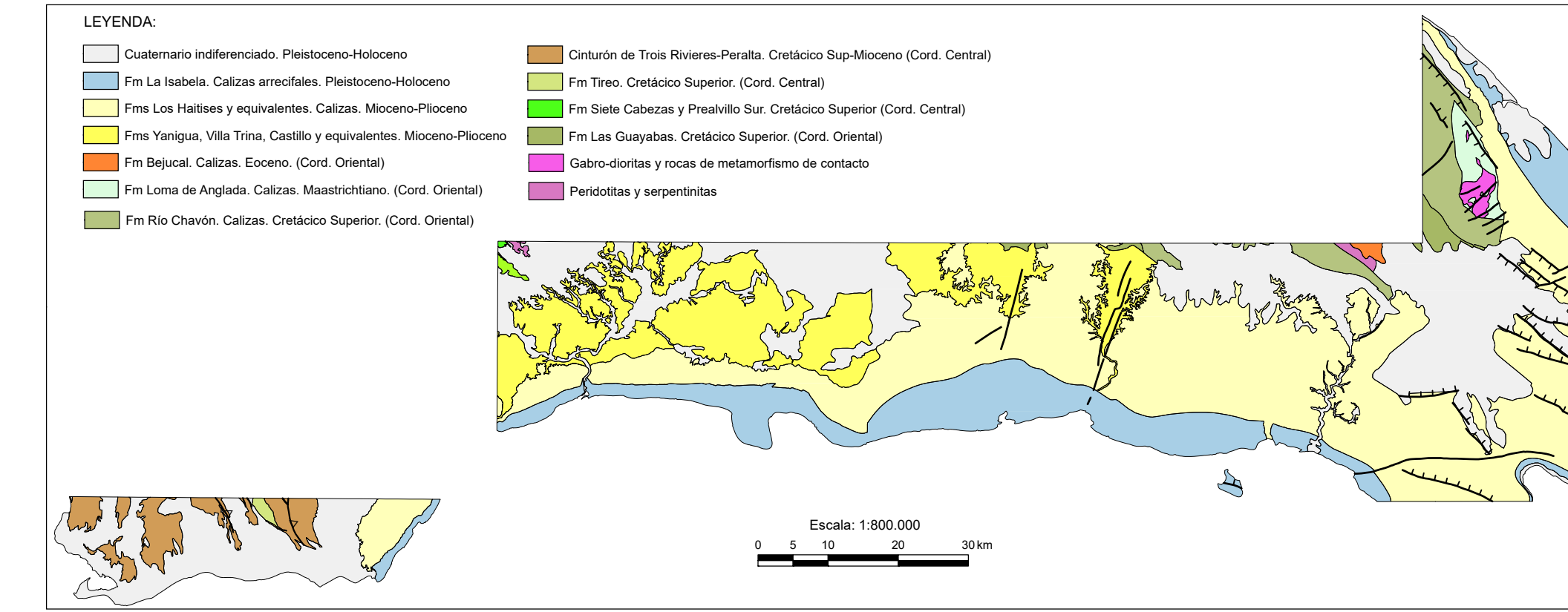
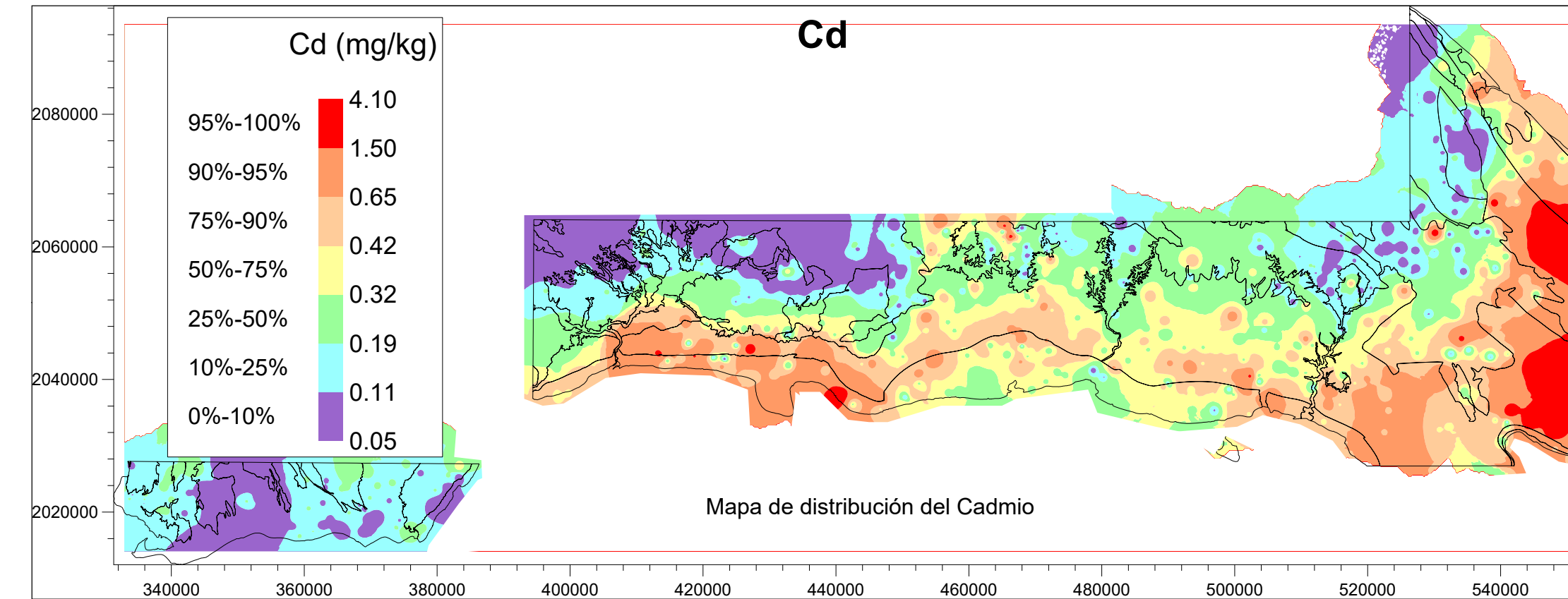
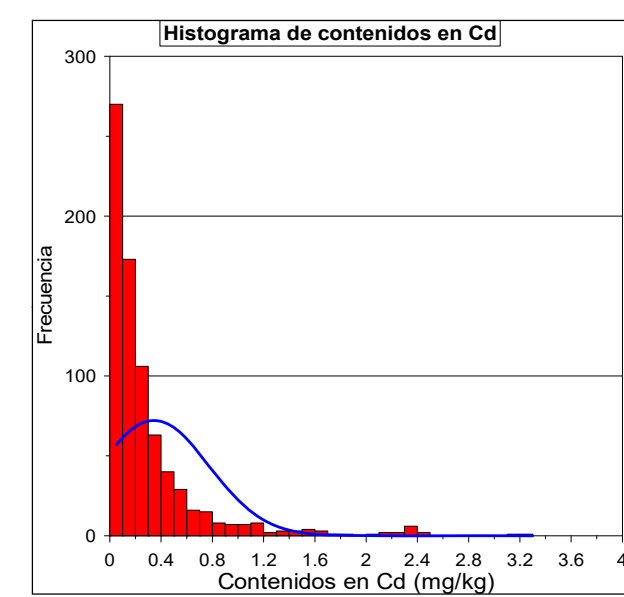
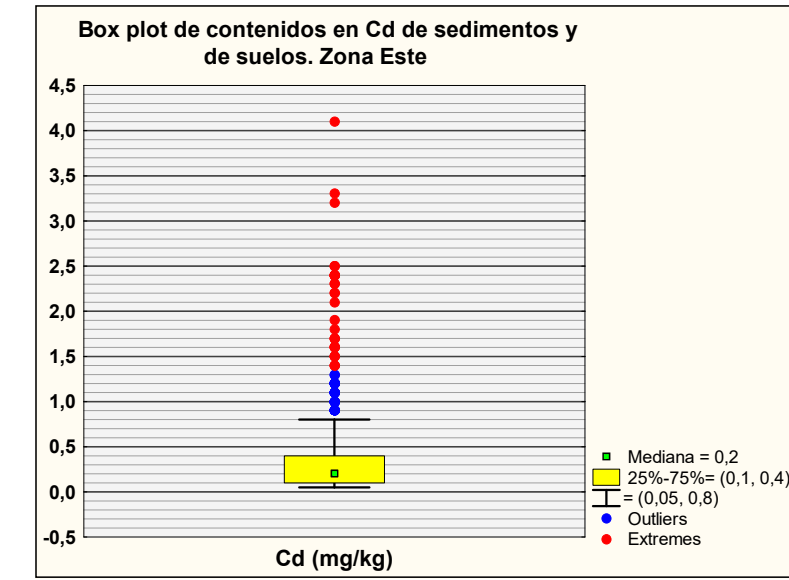
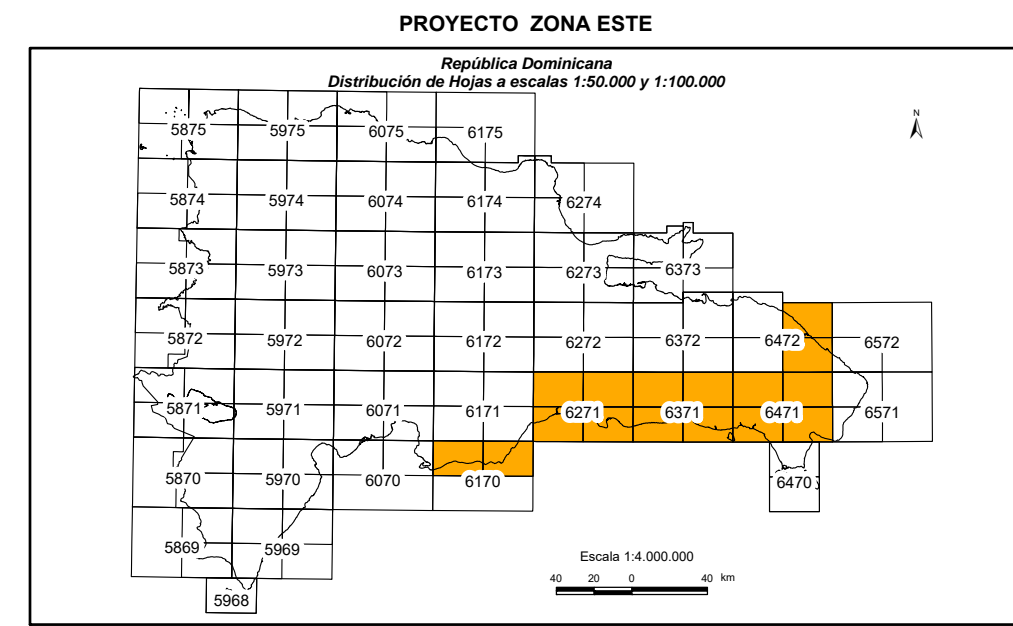

Geoquímica de Sedimentos de Arroyos

## MAPA DE DISTRIBUCIÓN DEL CADMIO

Mapa núm. 11



FINANCIADO POR EL PROGRAMA SYSMIN DE LA UNIÓN EUROPEA  
 AUTORIDAD CONTRATANTE: GOBIERNO DE LA REPÚBLICA DOMINICANA  
 ORDENADOR NACIONAL PARA LOS FONDOS EUROPEOS DE DESARROLLO

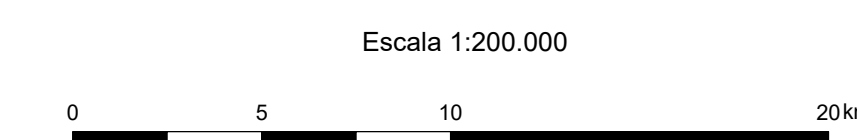
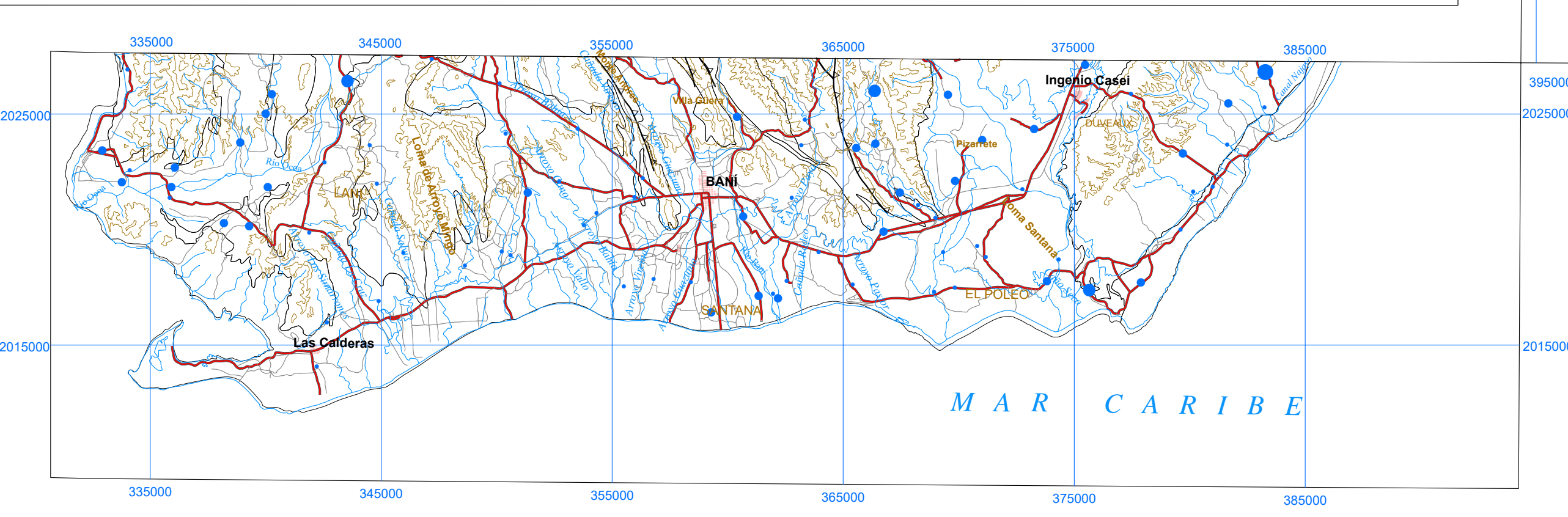
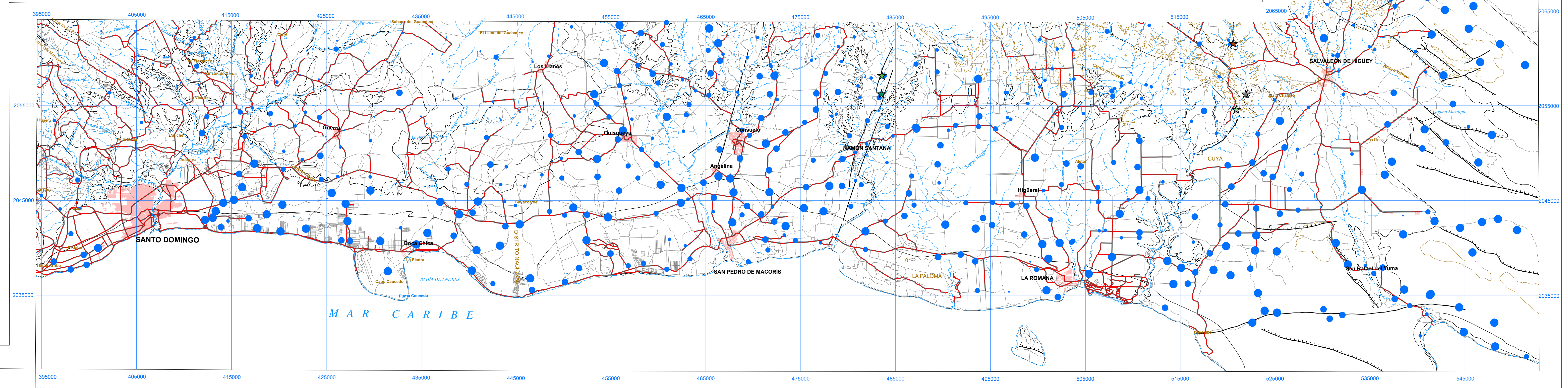
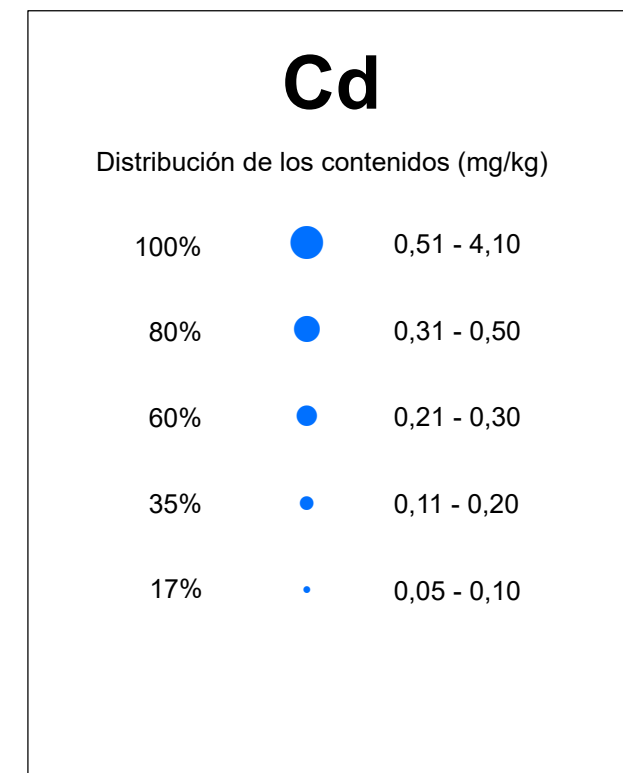

Proyección y Cuadrícula U.T.M. - huso 19  
 Equidistancia de las curvas de nivel 100 metros  
 Adaptación y base: Mapa Topográfico 1:50,000  
 Hoja del Instituto Geográfico Universitario, actualizada en el año 1965-66  
 Digitalizada por la Dirección Nacional de Recursos Naturales  
 DIRENA, del Ministerio de Agricultura (MA)