

CARTOGRAFÍA GEOQUÍMICA DE LA REPÚBLICA DOMINICANA

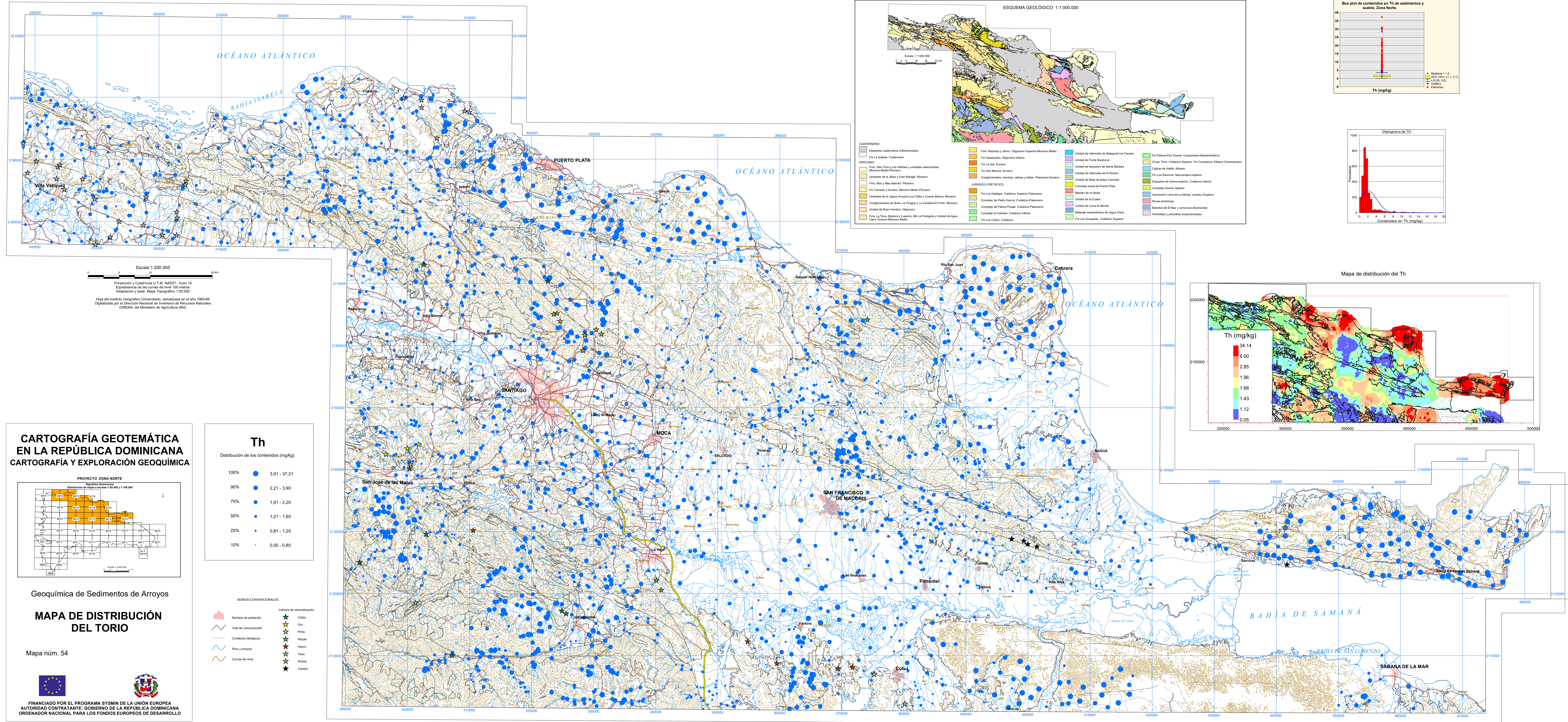

Escala 1:200,000
Proyección y Cuadrícula U.T.M. NAD27 - huso 19
Equivalencia de las curvas de nivel: 100 metros
Adaptación y base: Mapa Topográfico 1:50,000
Hoja del Instituto Geográfico Universitario, actualizada en el año 1965-66
Digitalizada por la Dirección Nacional de Inventario de Recursos Naturales (DIRENA, del Ministerio de Agricultura (MA))

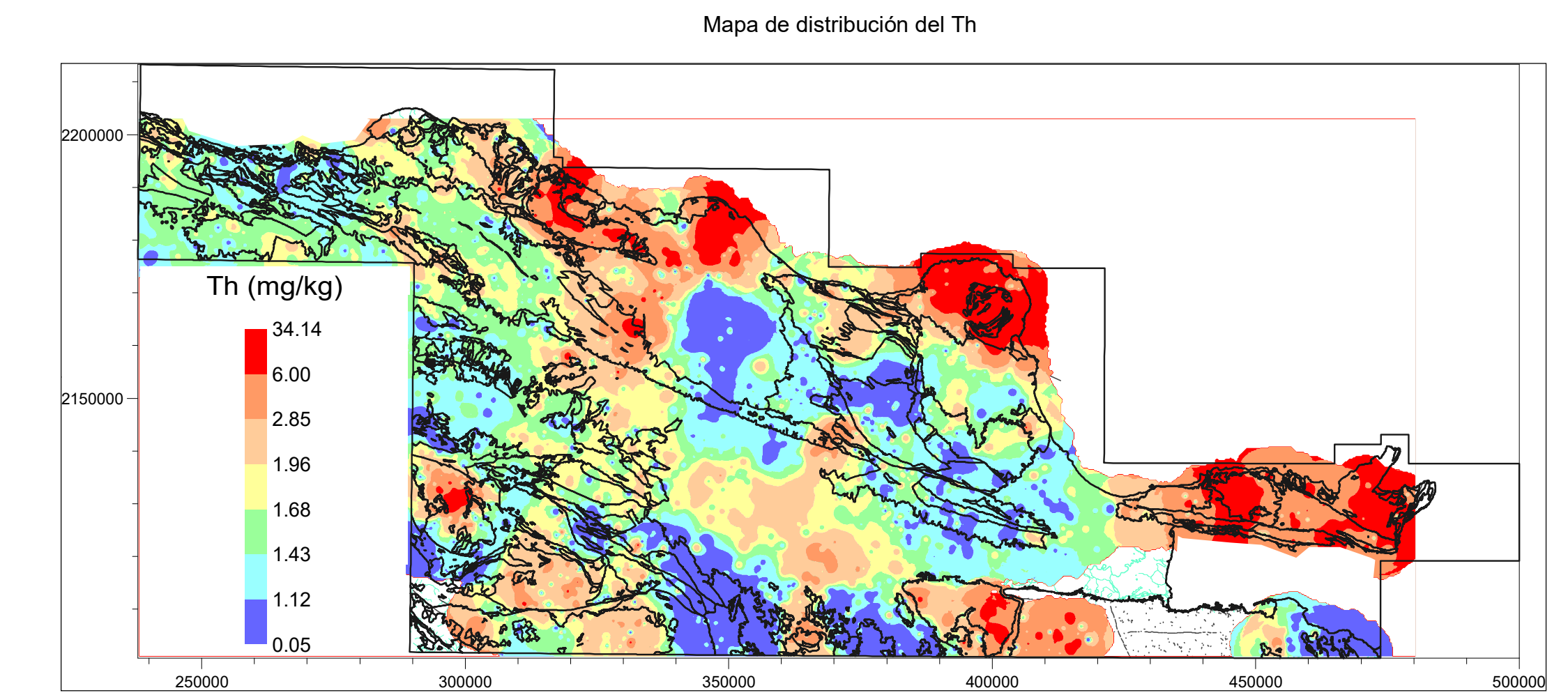
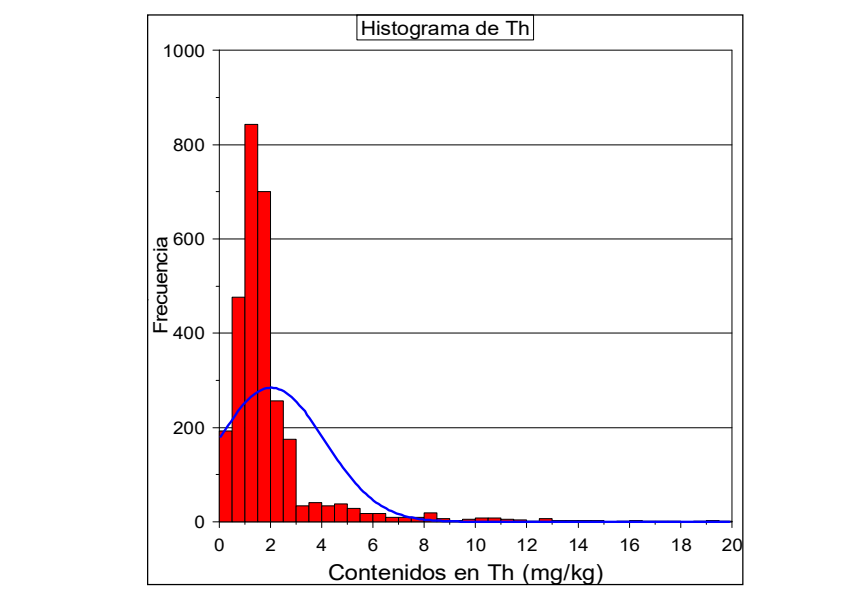
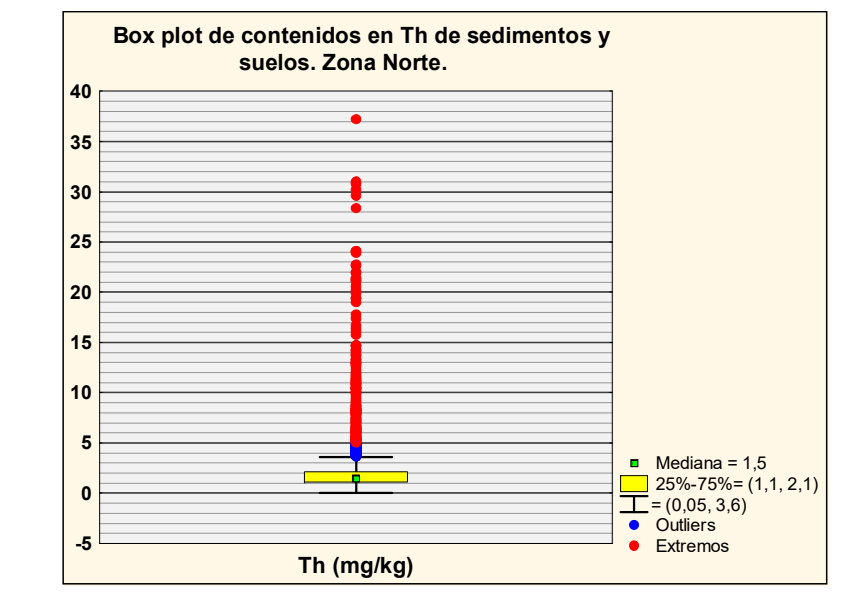
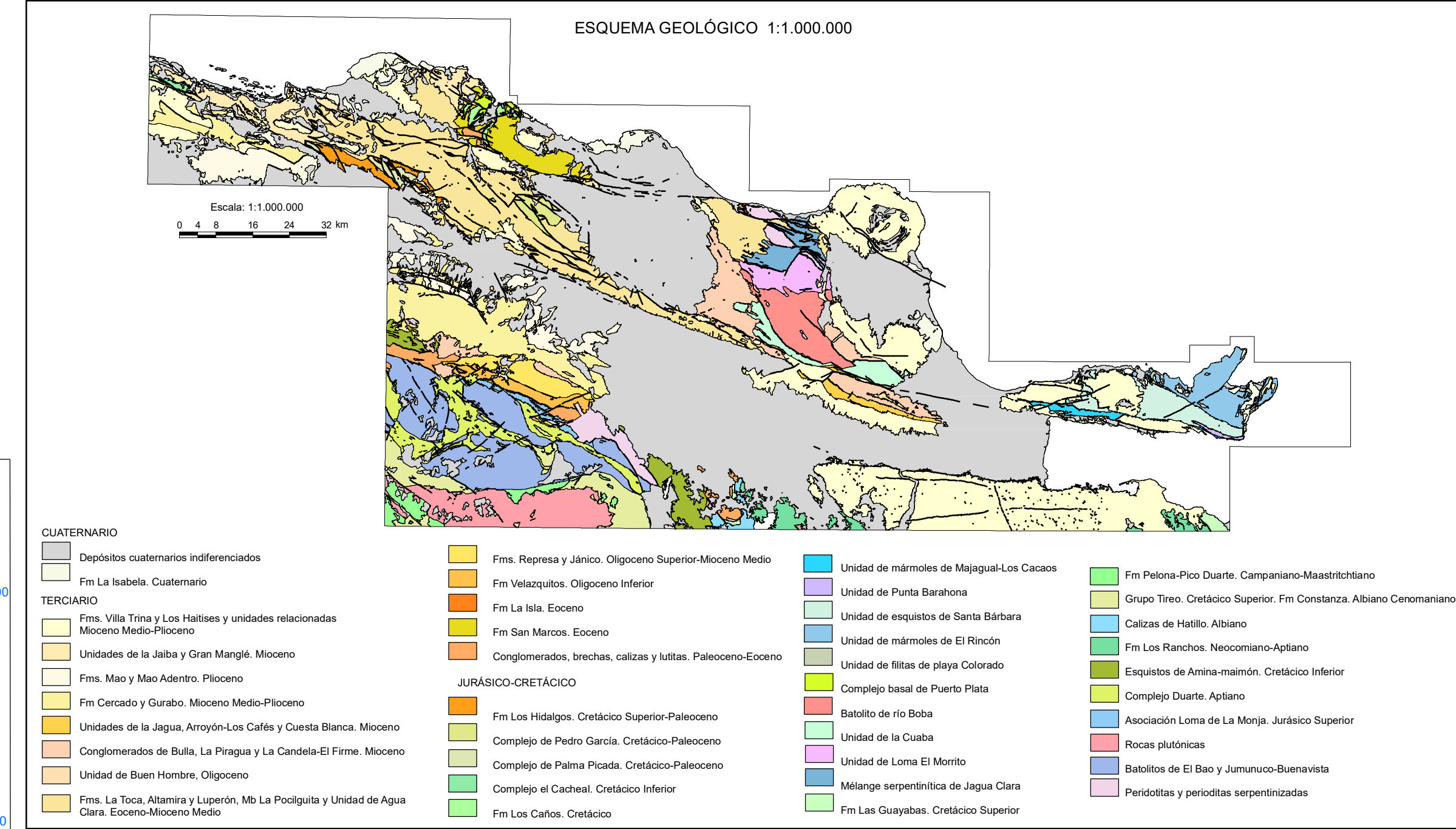

CARTOGRAFÍA GEOTEMÁTICA EN LA REPÚBLICA DOMINICANA CARTOGRAFÍA Y EXPLORACIÓN GEOQUÍMICA

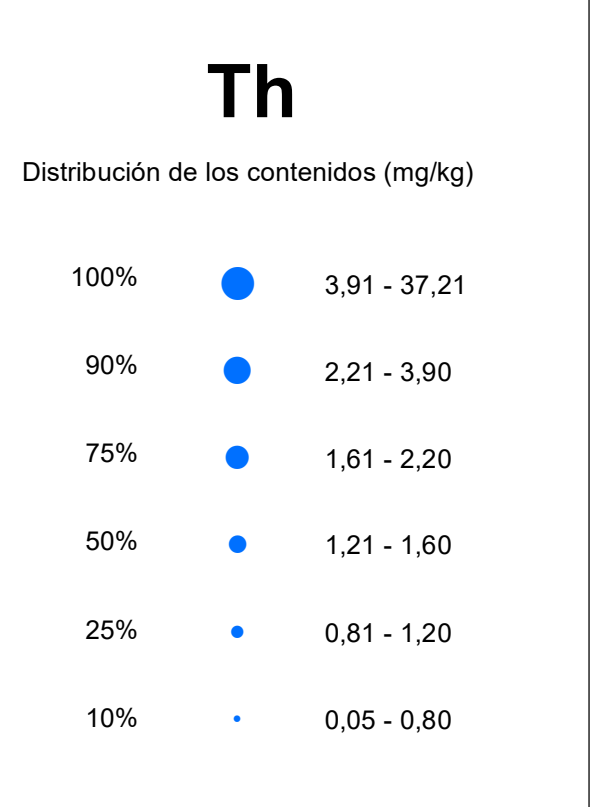
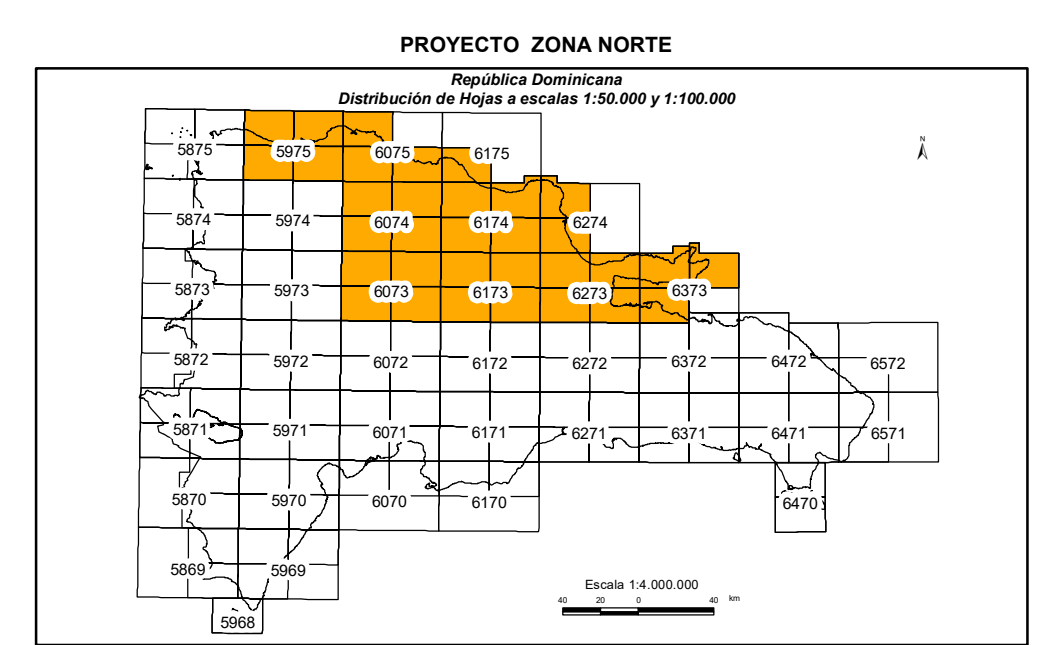

- SIGNOS CONVENCIONALES**
- | | |
|-----------------------------|---|
| Indicador de mineralización | ★ |
| Cobre | ★ |
| Oro | ★ |
| Pirita | ★ |
| Níquel | ★ |
| Hierro | ★ |
| Yeso | ★ |
| Ámbar | ★ |
| Carbon | ★ |
- Núcleos de población
 ~ Vías de comunicación
 ~ Contactos litológicos
 ~ Ríos y arroyos
 ~ Curvas de nivel

Geoquímica de Sedimentos de Arroyos

MAPA DE DISTRIBUCIÓN DEL TORIO

Mapa núm. 54