CARTOGRAFÍA GEOQUÍMICA DE LA REPÚBLICA DOMINICANA

SERVICIO GEOLÓGICO NACIONAL
REPÚBLICA DOMINICANA

MINISTERIO DE CIENCIA E INNOVACIÓN
Instituto Geológico y Minero de España

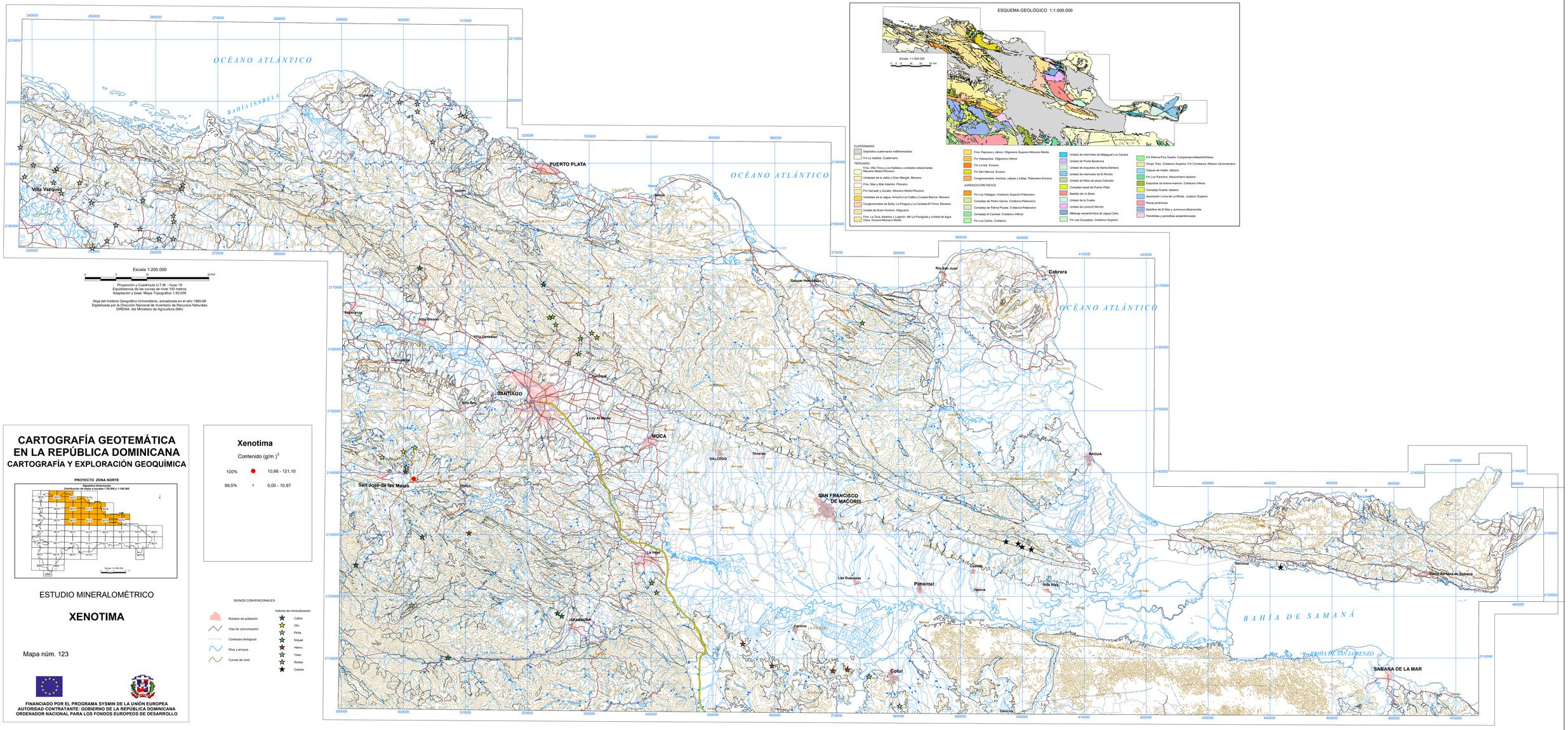

CARTOGRAFÍA GEOTEMÁTICA EN LA REPÚBLICA DOMINICANA

CARTOGRAFÍA Y EXPLORACIÓN GEOQUÍMICA

ESTUDIO MINERALOMÉTRICO

XENOTIMA

Mapa núm. 123

FINANCIADO POR EL PROGRAMA SYSMIN DE LA UNIÓN EUROPEA
AUTORIDAD CONTRATANTE: GOBIERNO DE LA REPÚBLICA DOMINICANA
ORDENADOR NACIONAL PARA LOS FONDOS EUROPEOS DE DESARROLLO