

CARTOGRAFÍA GEOQUÍMICA DE LA REPÚBLICA DOMINICANA
ESCALA 1:150.000

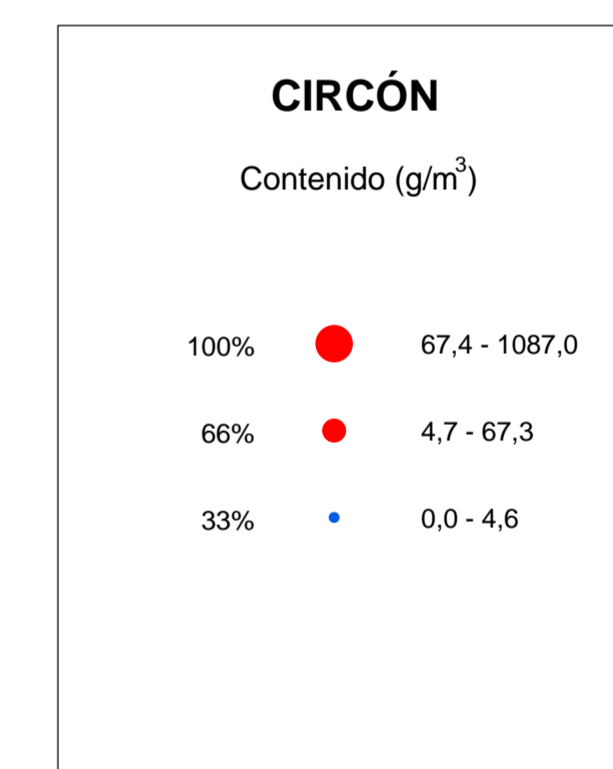

| | |
|--------------|------|
| RESTAURACIÓN | 5873 |
| DAJABÓN | 5874 |
| MONTE CRISTI | 5875 |
| ARROYO LIMÓN | 5973 |
| MAO | 5974 |

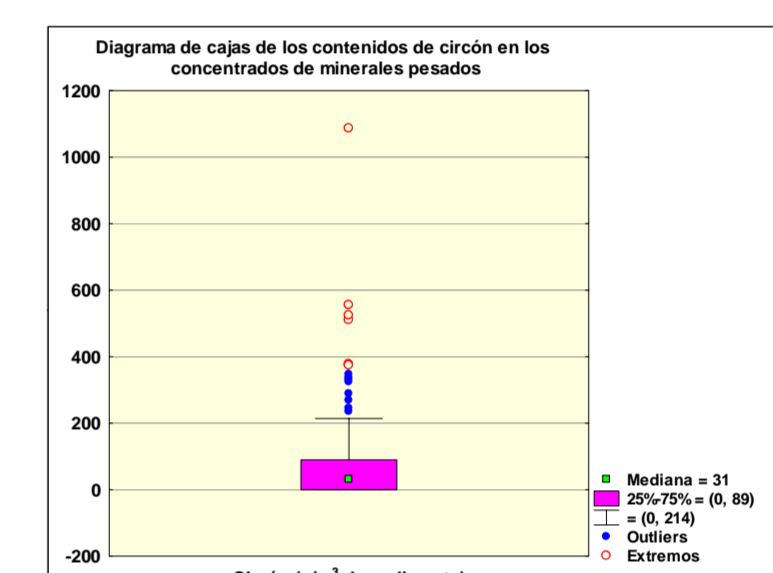
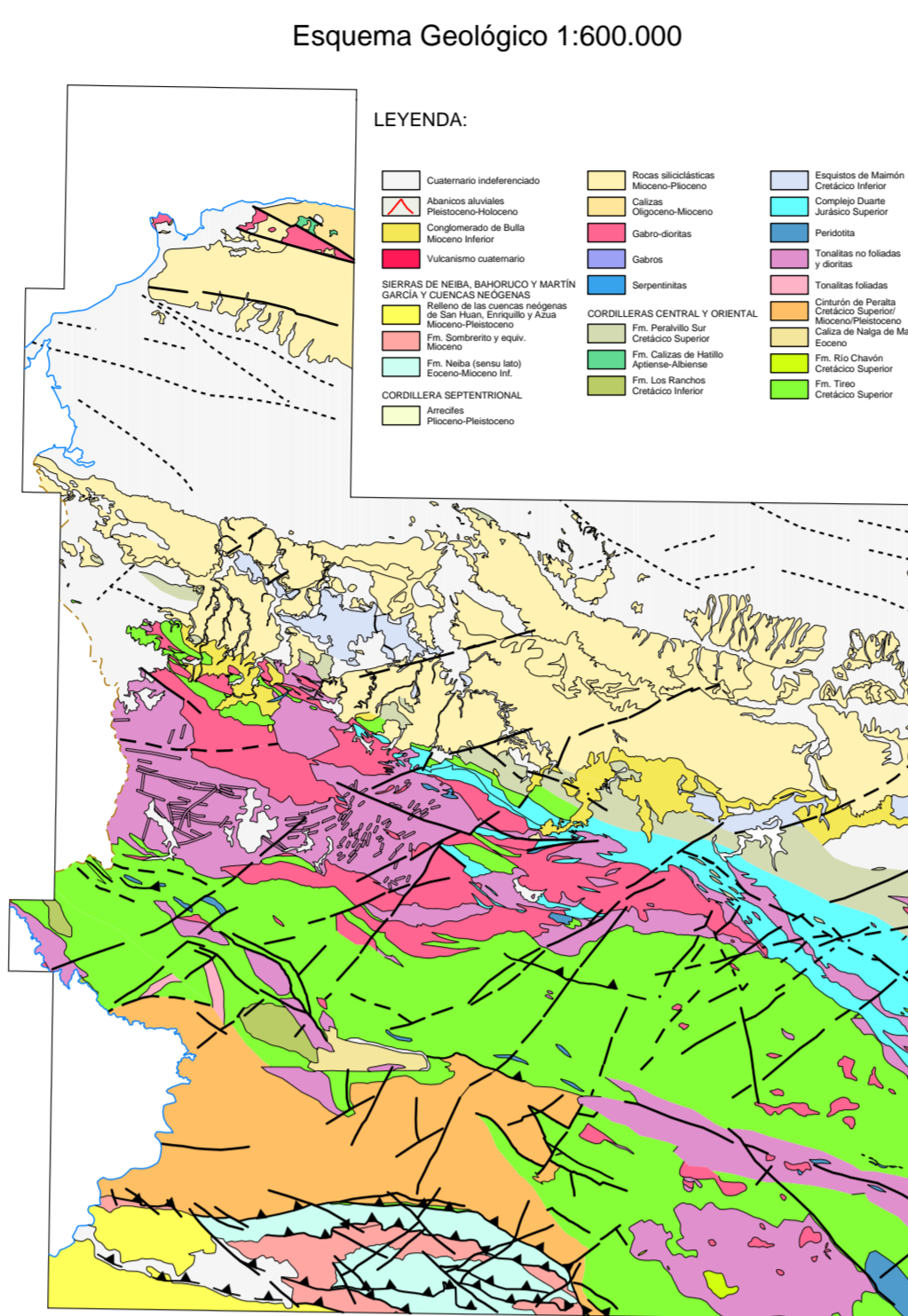
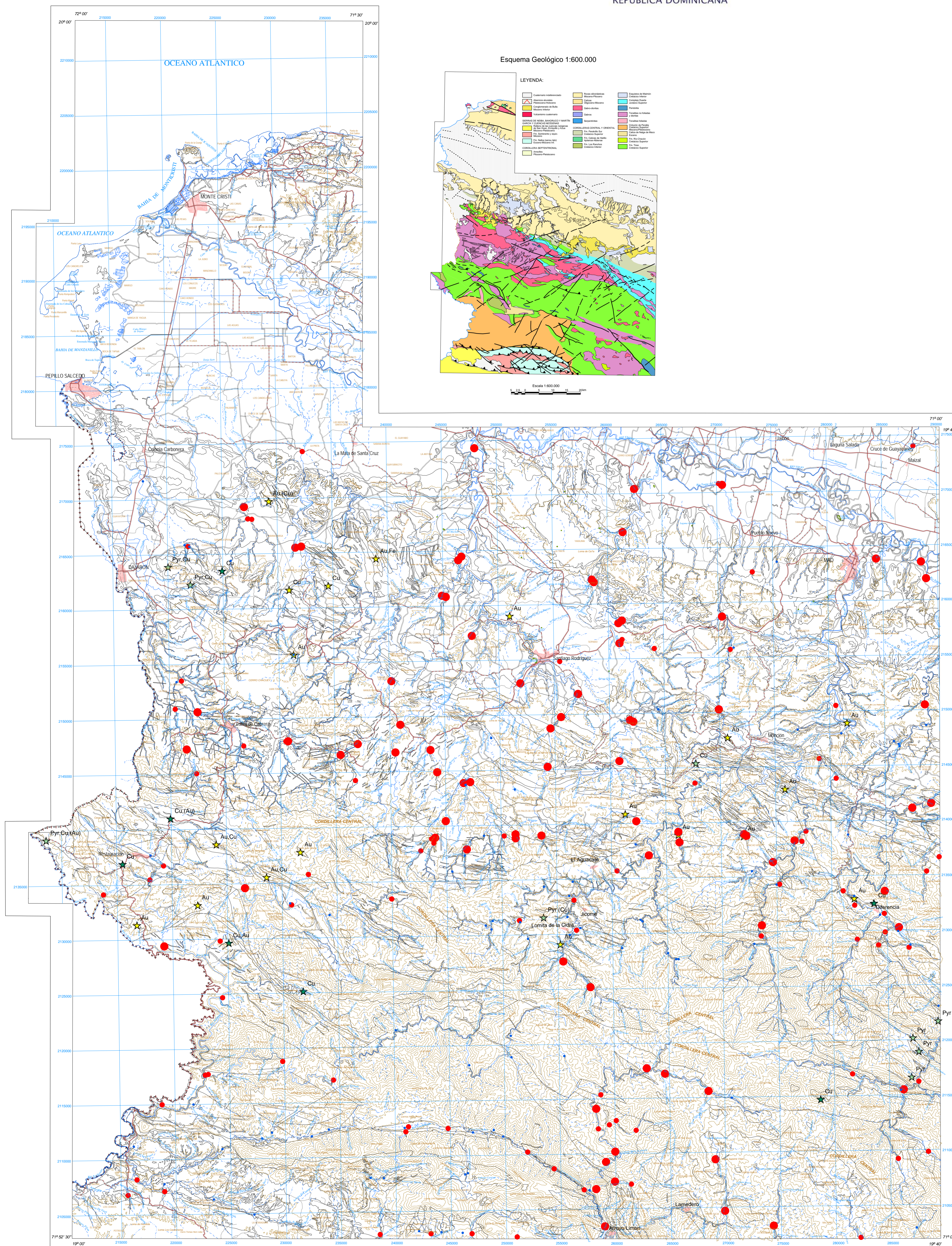

CARTOGRAFÍA GEOTEMÁTICA EN LA REPÚBLICA DOMINICANA
CARTOGRAFÍA Y EXPLORACIÓN GEOQUÍMICA
PROYECTO K

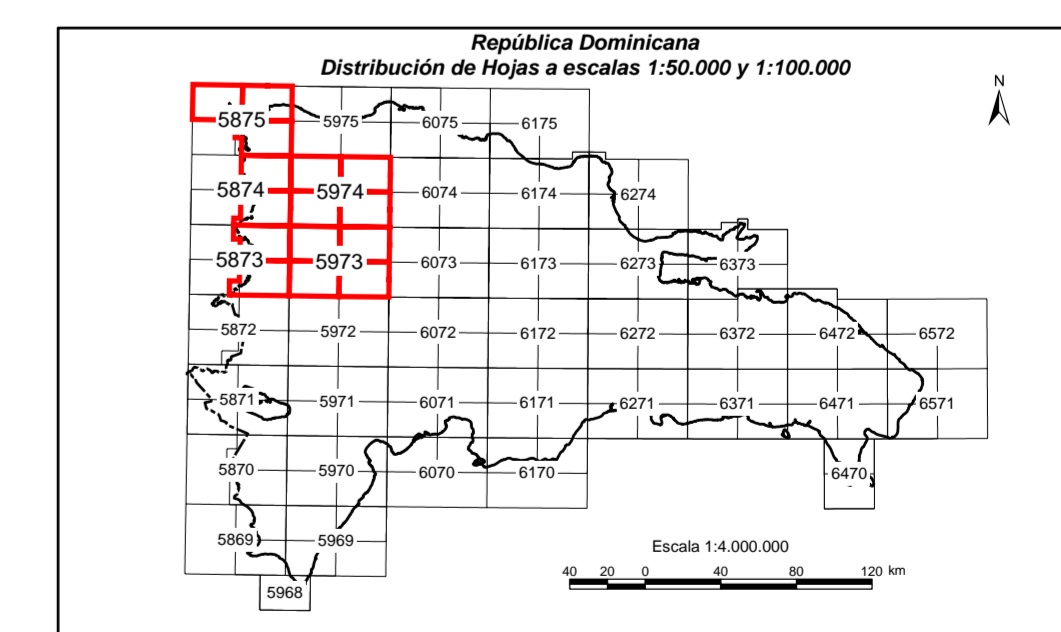

ESTUDIO MINERALOMÉTRICO
CIRCÓN

Mapa núm. 89



Proyección y Cuadrícula U.T.M. - huso 19
Equidistancia de las curvas de nivel 100 metros
Adaptación y base: Mapa Topográfico 1:50.000
Hoja del Instituto Geográfico Universitario, actualizada en el año 1965-68
Digitalizada por la Dirección Nacional de Inventario de Recursos Naturales
DIRENA, de la Secretaría de Estado de Agricultura (SEA)