

CARTOGRAFÍA GEOQUÍMICA DE LA REPÚBLICA DOMINICANA
ESCALA 1:150.000

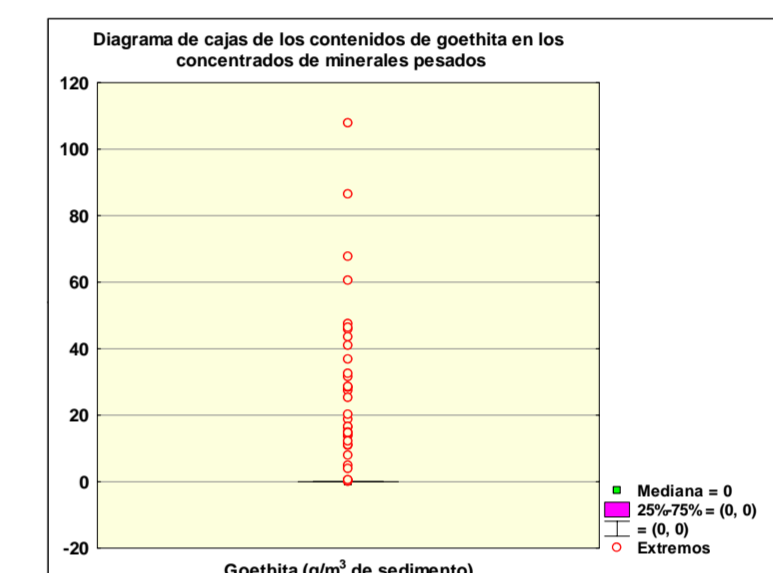

RESTAURACIÓN	5873
DAJABÓN	5874
MONTE CRISTI	5875
ARROYO LIMÓN	5973
MAO	5974

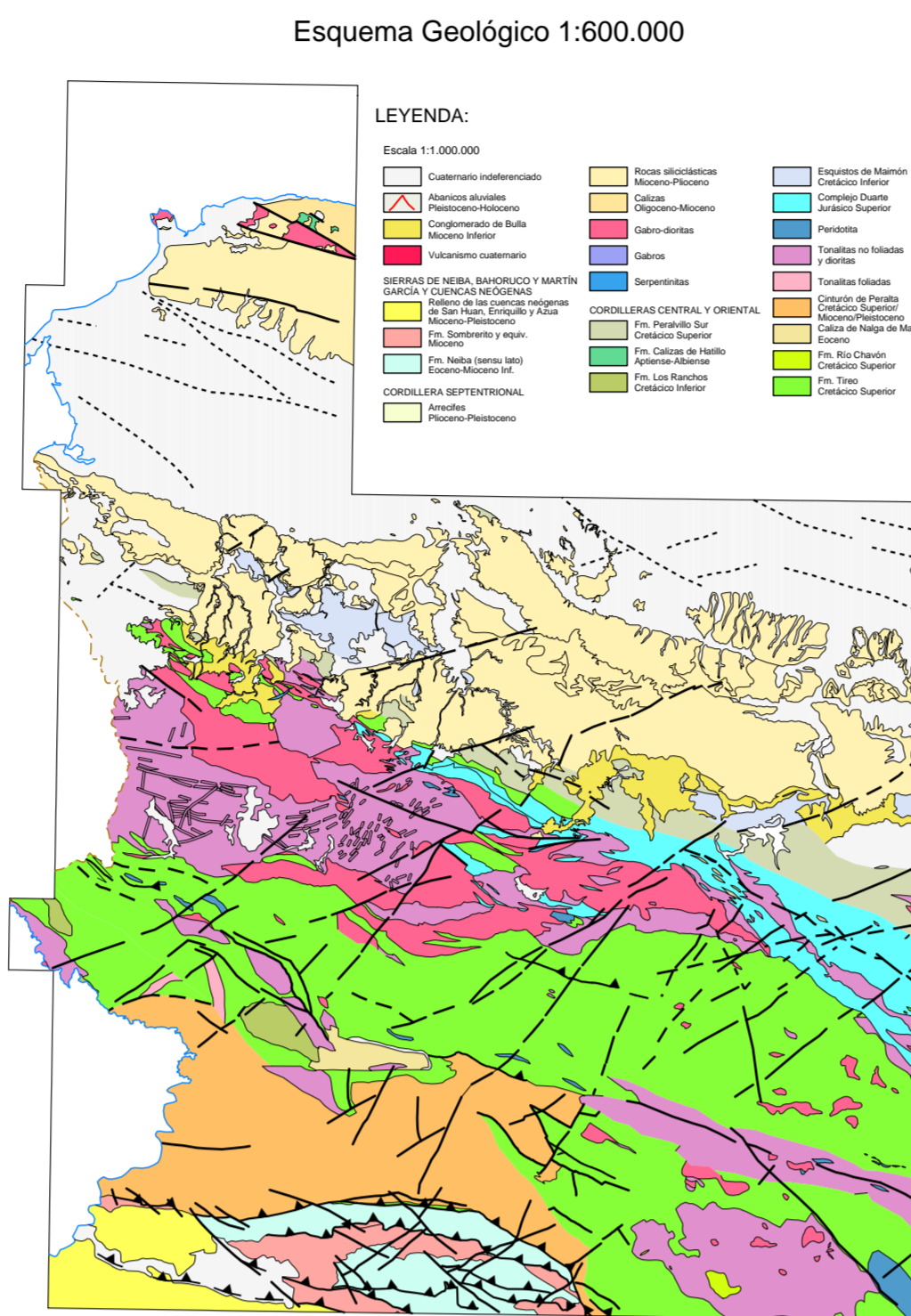
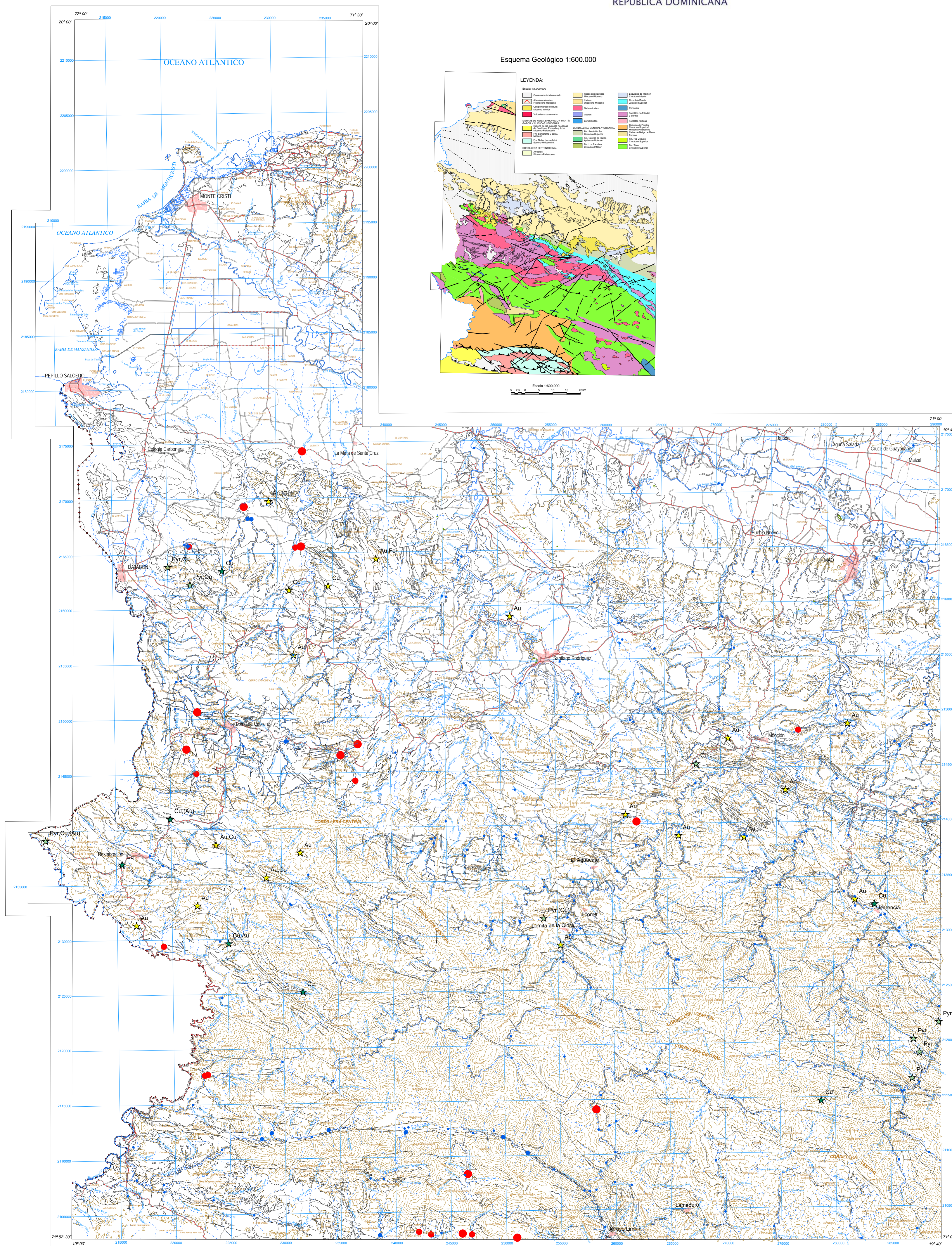

GOETHITA
Contenido (g/m²)

100%	31,45 - 107,80
95%	14,05 - 31,44
90%	0,04 - 14,04
85%	0,00 - 0,03

CARTOGRAFÍA GEOTEMÁTICA EN LA REPÚBLICA DOMINICANA
CARTOGRAFÍA Y EXPLORACIÓN GEOQUÍMICA
PROYECTO K

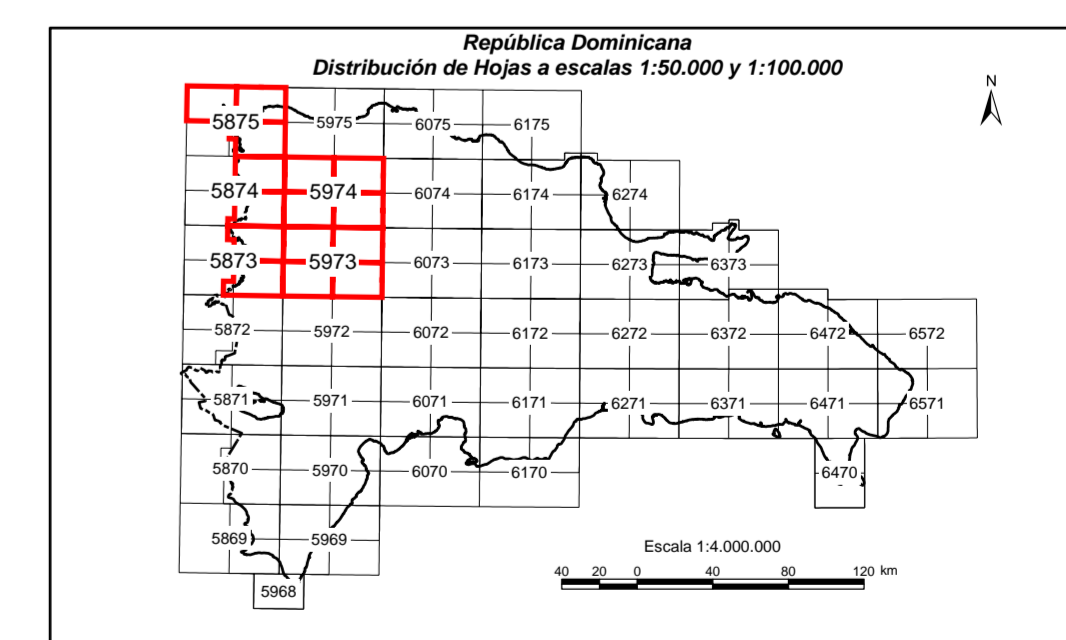

ESTUDIO MINERALOMÉTRICO
GOETHITA

Mapa núm. 96

FINANCIADO POR EL PROGRAMA SYSMIN DE LA UNIÓN EUROPEA

AUTORIDAD CONTRATANTE: GOBIERNO DE LA REPÚBLICA DOMINICANA

ORDENADOR NACIONAL PARA LOMÉ IV

Escala 1:150.000
 Proyección y Cuadrícula U.T.M. - huso 19
 Equidistancia de las curvas de nivel 100 metros
 Adaptación y base: Mapa Topográfico 1:50.000
 Hoja del Instituto Geográfico Universitario, actualizada en el año 1965-68
 Digitalizada por la Dirección Nacional de Recursos Naturales
 DIRENA, de la Secretaría de Estado de Agricultura (SEA)