

**CARTOGRAFÍA GEOQUÍMICA DE LA REPÚBLICA DOMINICANA**  
**ESCALA 1:150.000**

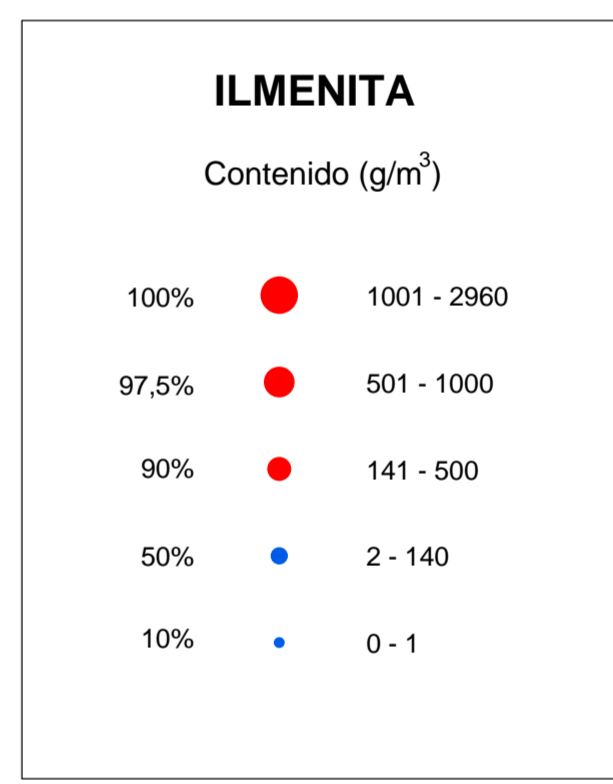

RESTAURACIÓN	5873
DAJABÓN	5874
MONTE CRISTI	5875
ARROYO LIMÓN	5973
MAO	5974

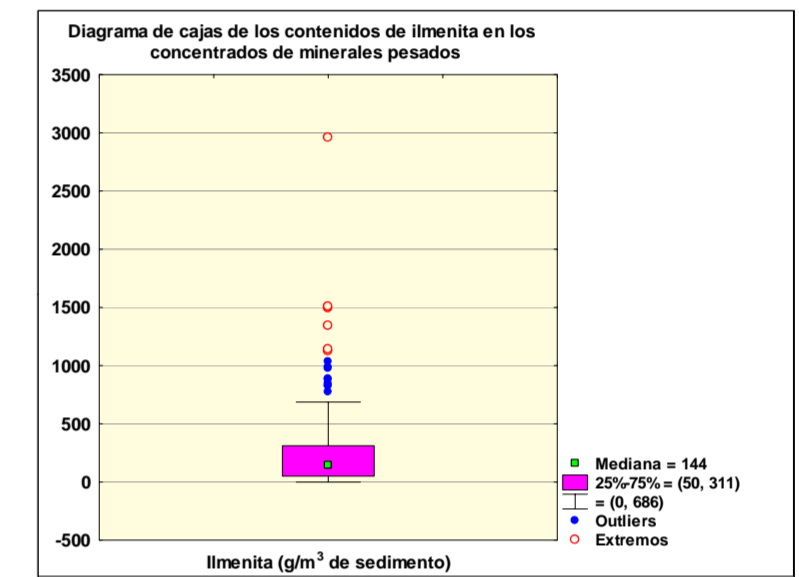
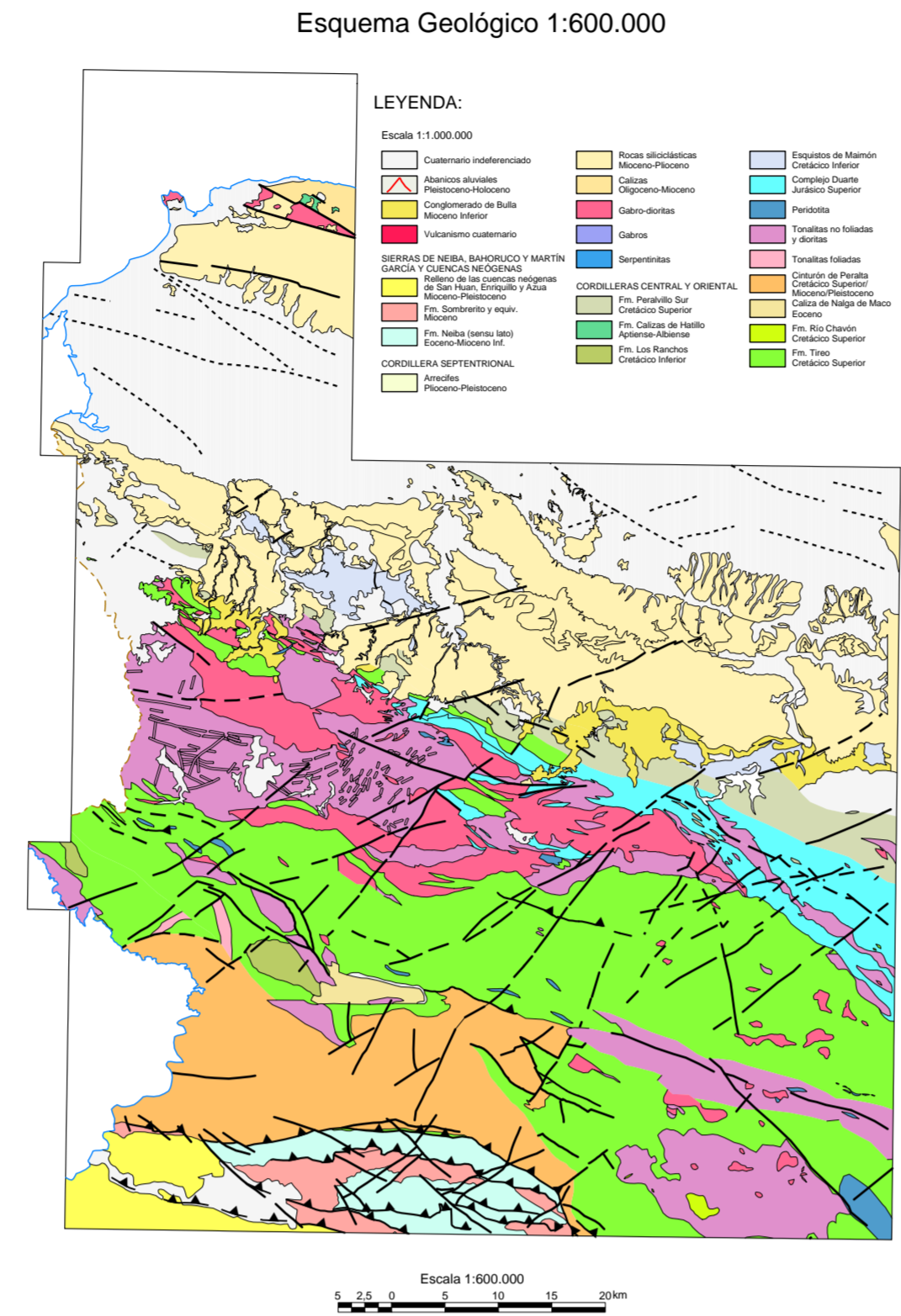
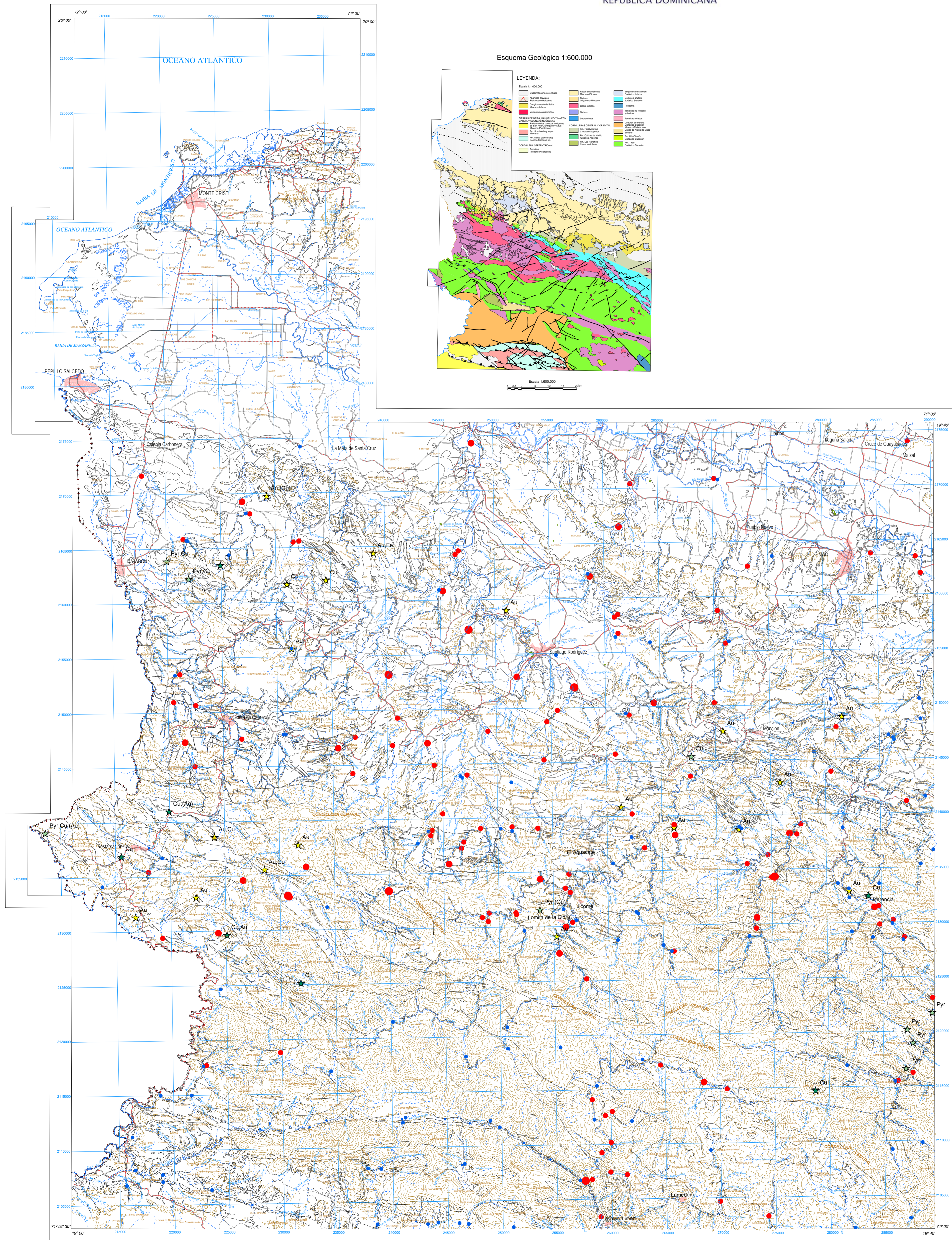

**CARTOGRAFÍA GEOTEMÁTICA EN LA REPÚBLICA DOMINICANA**  
**CARTOGRAFÍA Y EXPLORACIÓN GEOQUÍMICA**  
**PROYECTO K**

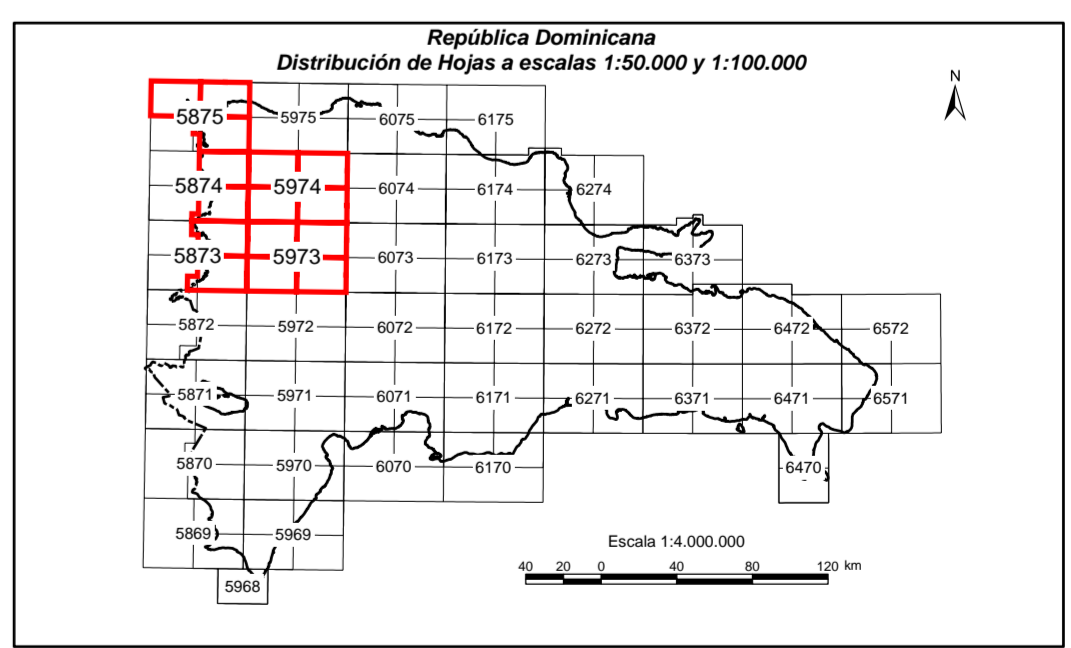

**ESTUDIO MINERALOMÉTRICO**  
**ILMENITA**

Mapa núm. 99

Instituto Geológico y Minero de España | **brgm** | **inypsa**

UTG-SYSMIN (AURENSA) Supervisión | **SGN** SERVICIO GEOLÓGICO NACIONAL Supervisor

FINANCIADO POR EL PROGRAMA SYSMIN DE LA UNIÓN EUROPEA | AUTORIDAD CONTRATANTE: GOBIERNO DE LA REPÚBLICA DOMINICANA ORDENADOR NACIONAL PARA LOMÉ IV

**SÍMBOLOS CONVENCIONALES**

- Núcleos de población
- Vías de comunicación
- Muestras de sedimentos
- Contactos litológicos
- Ríos y arroyos
- Curvas de nivel
- Indicador de mineralización

Proyección y Cuadrícula U.T.M. - huso 19  
 Equidistancia de las curvas de nivel 100 metros  
 Adaptación y base: Mapa Topográfico 1:50.000

Hoja del Instituto Geográfico Universitario, actualizada en el año 1965-68  
 Digitalizada por la Dirección Nacional de Recursos Naturales  
 DIRENA, de la Secretaría de Estado de Agricultura (SEA)