

| | |
|--------------|------|
| RESTAURACIÓN | 5873 |
| DAJABÓN | 5874 |
| MONTE CRISTI | 5875 |
| ARROYO LIMÓN | 5973 |
| MAO | 5974 |

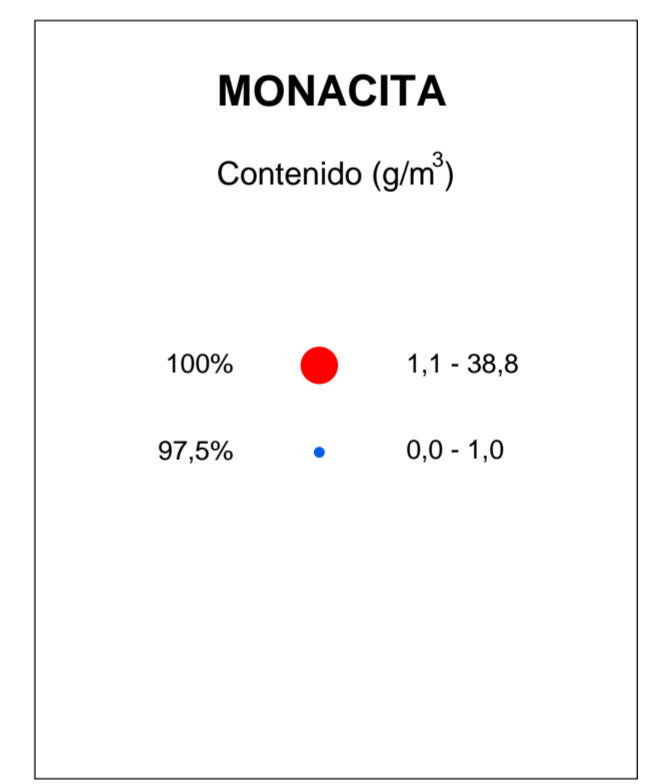

CARTOGRAFÍA GEOTEMÁTICA EN LA REPÚBLICA DOMINICANA
CARTOGRAFÍA Y EXPLORACIÓN GEOQUÍMICA
PROYECTO K

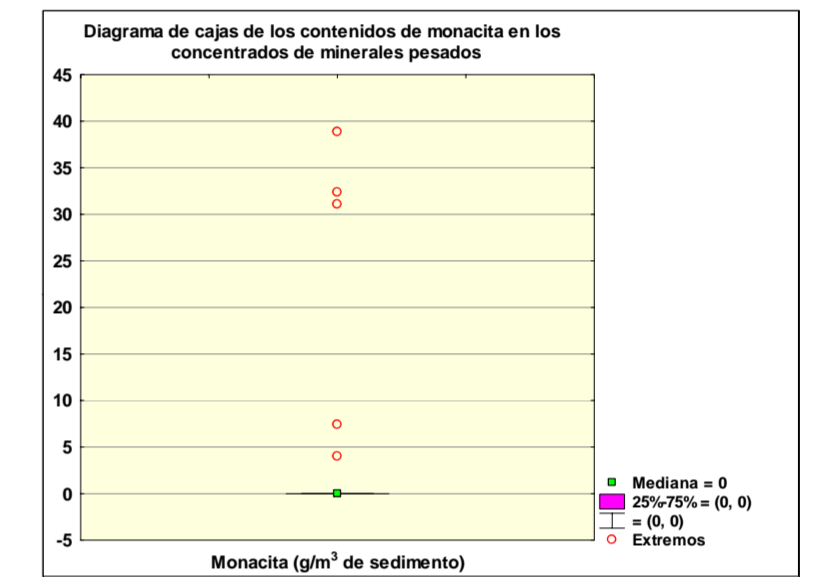
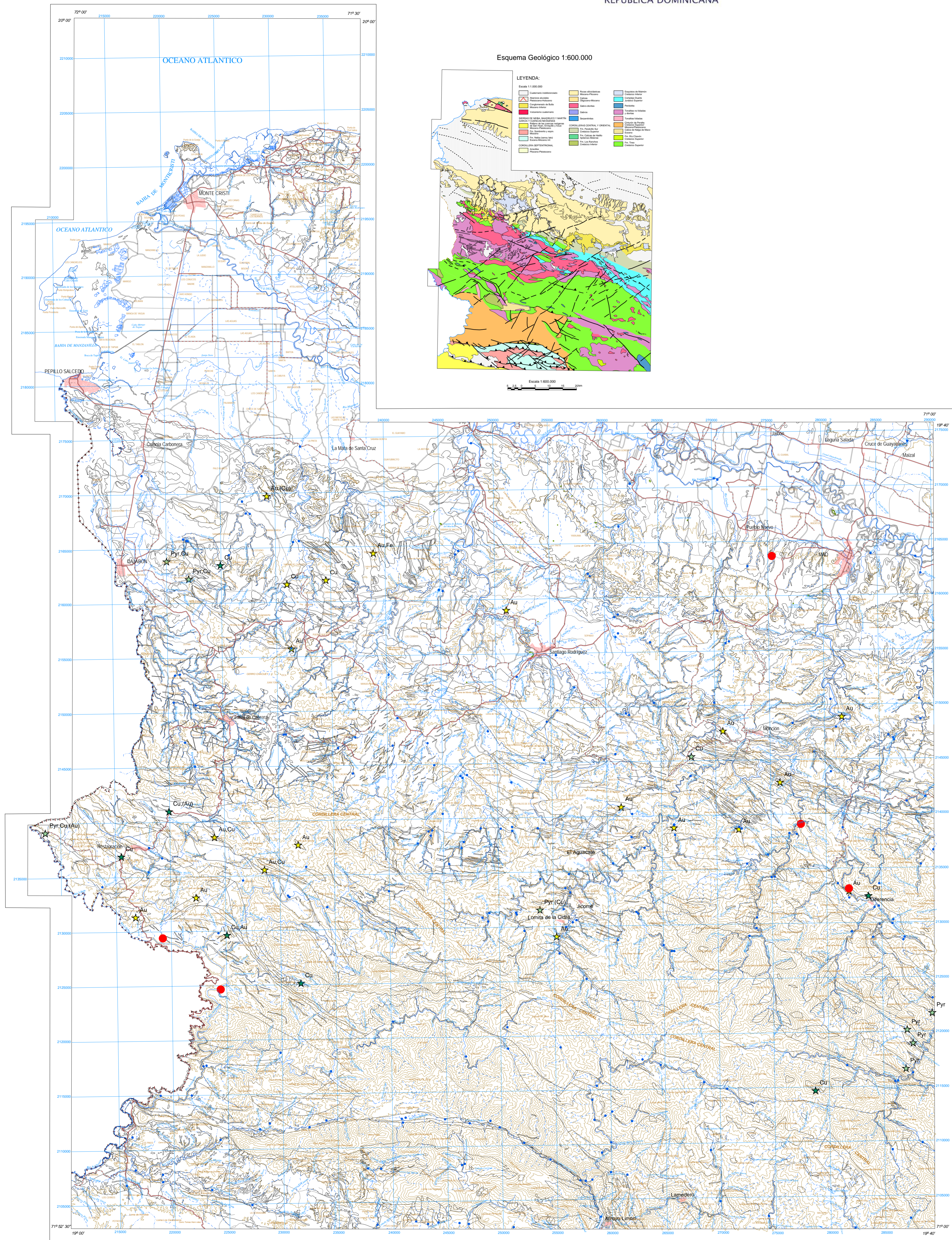
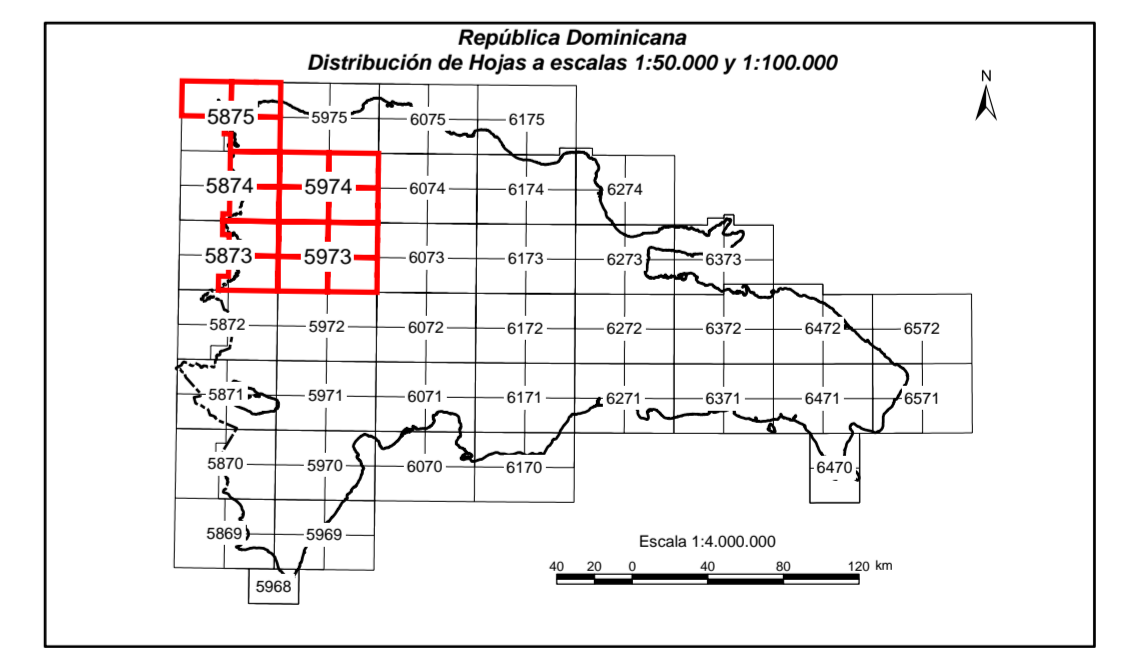

ESTUDIO MINERALOMÉTRICO
MONACITA

Mapa núm. 102



UTG-SYSMIN (AURENSA) Supervisión
 FINANCIADO POR EL PROGRAMA SYSMIN DE LA UNIÓN EUROPEA
 AUTORIDAD CONTRATANTE: GOBIERNO DE LA REPÚBLICA DOMINICANA
 ORDENADOR NACIONAL PARA LOMÉ IV

SÍMBOLOS CONVENCIONALES

- Núcleos de población
- Vías de comunicación
- Muestras de sedimentos
- Contactos litológicos
- Ríos y arroyos
- Curvas de nivel
- Indicador de mineralización

Proyección y Cuadrícula U.T.M. - huso 19
 Equidistancia de las curvas de nivel 100 metros
 Adaptación y base: Mapa Topográfico 1:50.000

Hoja del Instituto Geográfico Universitario, actualizada en el año 1965-68
 Digitalizada por la Dirección Nacional de Recursos Naturales
 DIRENA, de la Secretaría de Estado de Agricultura (SEA)